DAG VD STAD

BoTu Power

Nieuwe vormen van samenwerking voor een veerkrachtige wijk

Marleen ten Vergert

Programmamanager
Veerkrachtig BoTu 2028

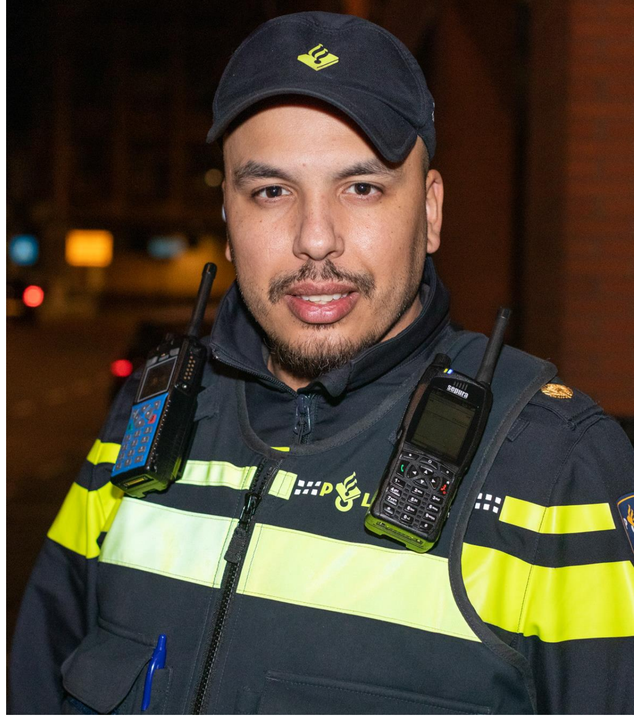

GoTo
BoTu

Begy Dzinic

Bewoner en BoTu 12

Ivan Mitkov

Bewoner en BoTu 12

Sahila El Barkany

Valentijnschool

UITGAVEN
HUUR/HYPOTHEEK €800 *
HUISHOUDELIJK €550 *
MEDISCH € 25,-
ABON. TELEFOON € 30,-
ZORGVERZ. € 300,- *
HEFFINGEN € 65,-
PARKEERVERG € 30,-
AUTO'S € 250,-
OV € 80,-
ENERGIE GLW € 200,- *
INTERNET/TV € 60,-
VERZEKERING € 50,-
VERENIGINGEN € 50,-
KLEDING € 150,-
ONDERWIJS € 15,-
TERUGBETALEN €
LEUKE DINGEN €
UITKERING €1700,- 12x
SALARIS
KINDERBIJSLAG €300,-
ZORGTOESLAG €100,-
VAKANTIEGELD €1500,- 1x
KIND GEB. BUDGET -
€1500,-)

Deniz Yilmaz

Onwijze Moeders en BoTu 12

Dirck Slabbekoorn
Filiaalmanager Jumbo

Koekjes
Kaas (voorverpak
Koffie en thee
Waters
Sappen
Chocolade
Zuivel
Soep - kaasgem
FANTA
Coca-Cola
LA PLACE
NO SPRING
JUMBO
JUMBO

Droevige diefstallen

Als de keuze gemaakt moet worden tussen goed burgerschap en honger

Pilot gestart 2019

Gevolgen bij aanhouding

Een samenwerking tussen

Gemeente Rotterdam

POLITIE

JUMBO

“Working hard for something we don’t care about is called stress. Working hard for something we love is called passion”

- Simon Sinek

Bilal Taner

Strategisch adviseur en bewoner

FANTA

EN BUITENRUIMTE
VEERKRACHTIGE
SCHOLEN EN PLEINEN
PROJECT KRACTIGE GEZINNEN
St. Veerkrachtige Gemeenschap
St. Vooruit in de samenleving
St. Dusgro

Veerkrachtig BoTu 2028

BoTu in 10 jaar tijd naar het stedelijk sociaal gemiddelde

3x WAAR	3x WAT		
Schans-Watergeus	Werk,Taal & Schulden	Zorg, Jeugd & Opvoeden	Energie, Wonen & Buitenruimte
Hart van BoTu		Call for Action	
		Community Building	
Veerkrachtige scholen en pleinen		Professionals	

3x HOE

Veiligheid als randvoorwaarde

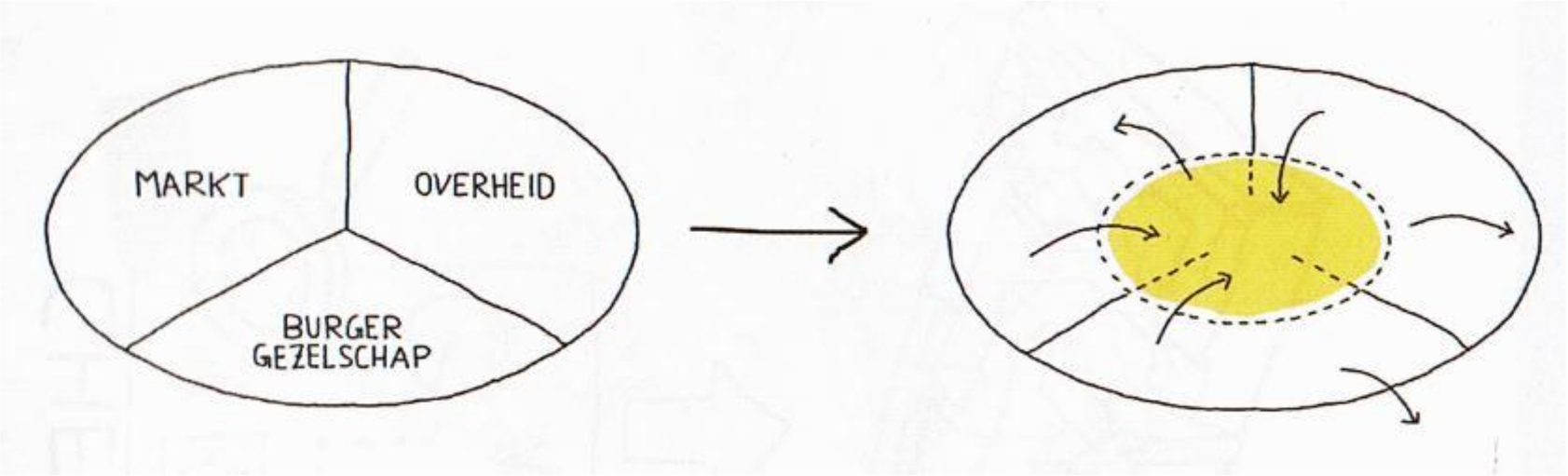

s♡men maken we BoTu

DAG V/D STAD

Ministerie van Binnenlandse Zaken
en Koninkrijksrelaties

City Deal:
Zicht op Ondermijning

Ondermijnende criminaliteit beter in vizier met data analyse

Rianne van Lomm (Gemeente Eindhoven),
Marc Noordhoek (Ministerie BZK)

28 Oktober 2019

18 deelnemers

Gemeente Amsterdam

Den Haag

EINDHOVEN

Ministerie van Financiën

Gemeente Rotterdam

B5

Gemeente Breda

gemeente Tilburg

G4

Gemeente Helmond

's-Hertogenbosch

Ministerie van Binnenlandse Zaken en Koninksrijksrelaties

Gemeente Utrecht

POLITIE

OPENBAAR MINISTERIE

Ministerie van Veiligheid en Justitie

Gemeente Groningen

Gemeente Almere

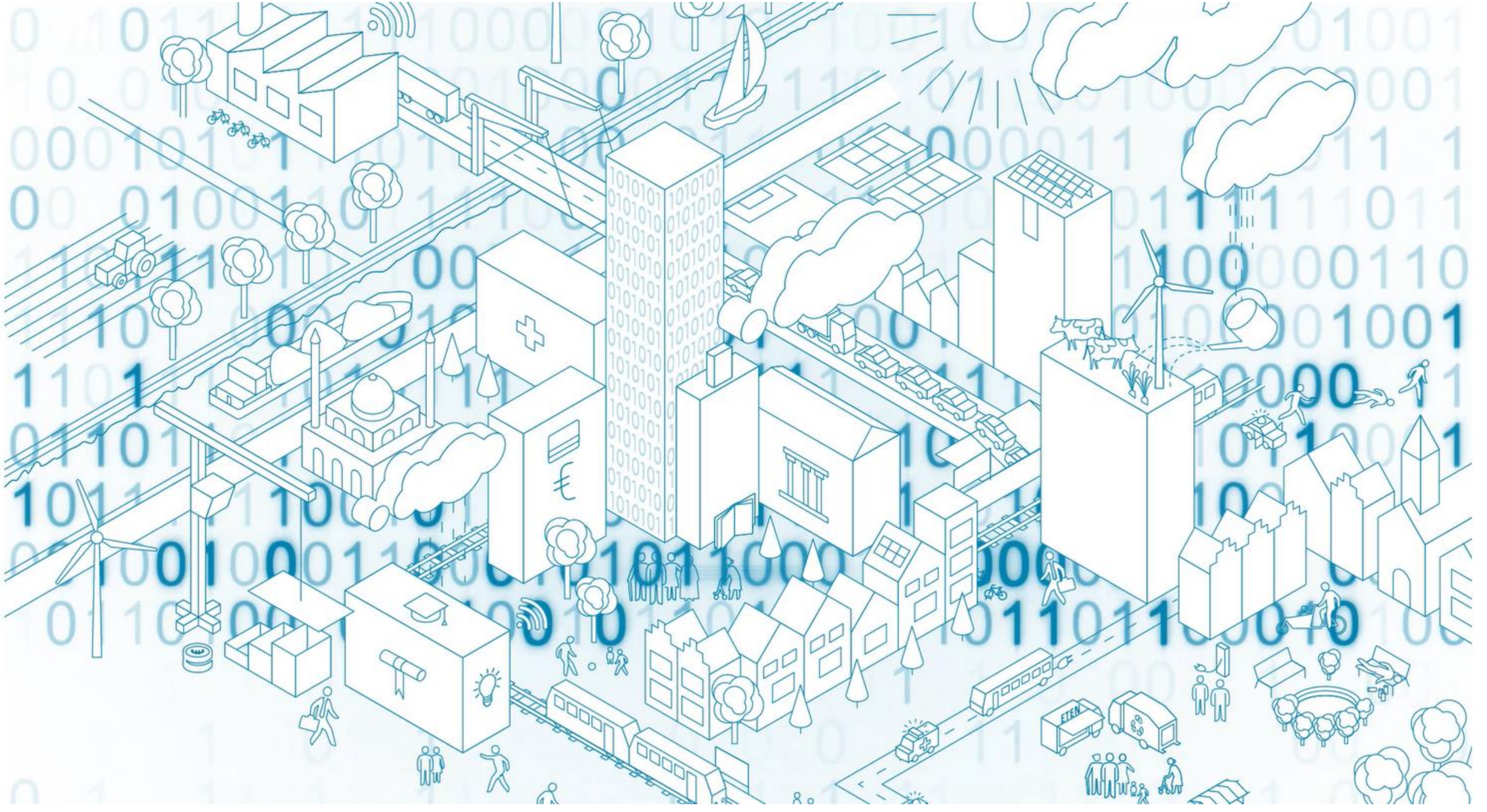

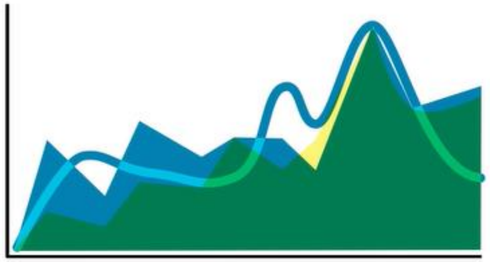

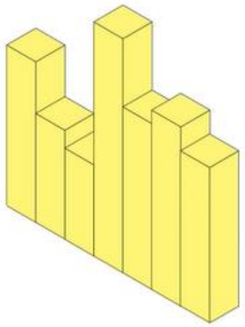

CBS

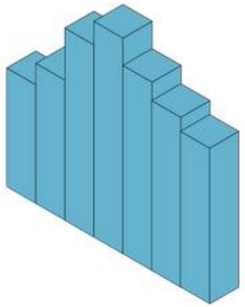

Aanvullende overheids informatie

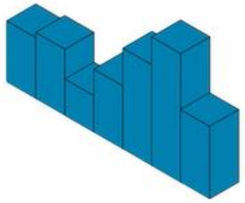

Private partijen

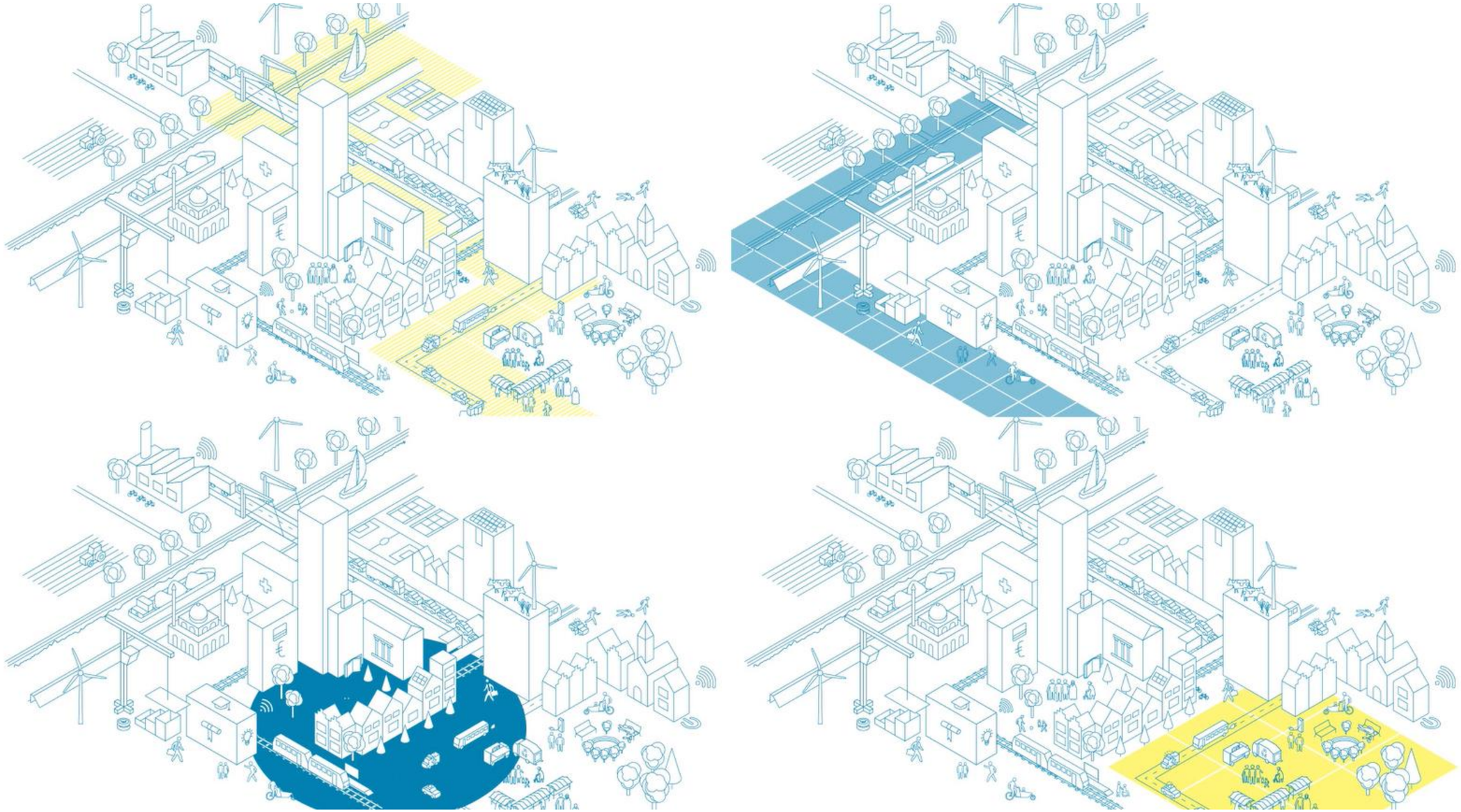

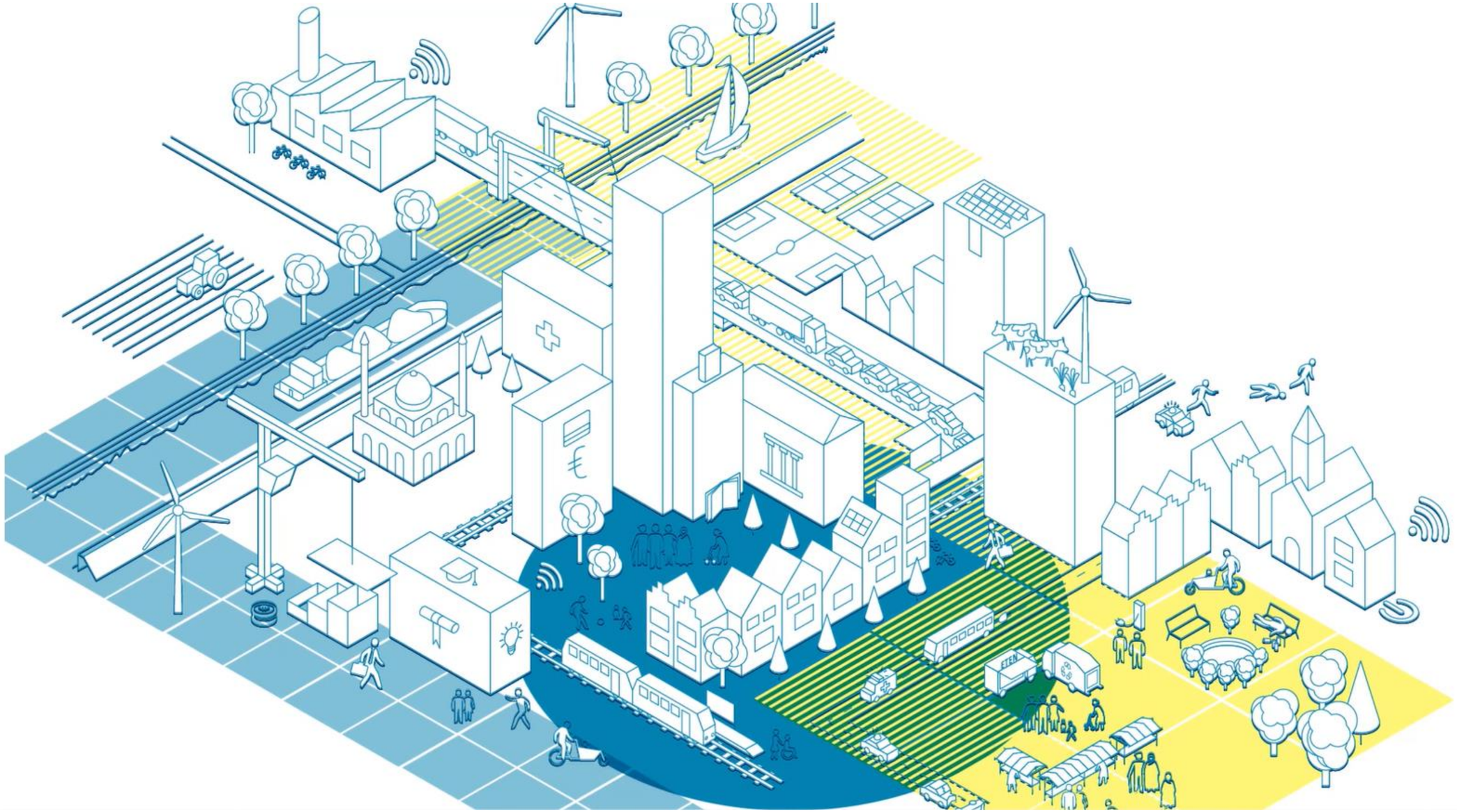
ETEN

Achtergrond en Juridisch kader

- Maximale transparantie
- WRR-rapport over Big Data (2016)
- Heldere afbakening
- Goede juridische grondslag
- Data analyse als onderdeel van wetenschappelijk onderzoek en statistiek conform AVG
- Reproduceerbaar
- Valide algoritmes
- Geen *black box*

Officiële publicaties convenant in het kader van maximale transparantie

STAATSCOURANT

Nr. 48699
29 augustus
2017

Officiële uitgave van het Koninkrijk der Nederlanden sinds 1814.

City Deal zicht op ondermijning

PARTIJEN,

1. de burgemeesters en de colleges van burgemeester en wethouders van de gemeenten Amsterdam, Den Haag, Rotterdam, Utrecht en Tilburg, allen handelend als bestuursorgaan van de genoemde gemeenten, hierna te noemen: de gemeenten;

2. de minister van Veiligheid en Justitie, de staatssecretaris van Financiën, de minister van Binnenlandse Zaken en Koninkrijksrelaties, allen handelend als bestuursorgaan en als vertegenwoordiger van de Staat der Nederlanden, hierna samen te noemen: de ministeries

3. de directeur-generaal van het Centraal Bureau voor de Statistiek, handelend als zelfstandig bestuursorgaan;

4. de korpschef van politie, handelend als bestuursorgaan van de Politie;

5. de voorzitter van College procureurs-generaal, handelend als het Openbaar Ministerie.

hierna allen gezamenlijk te noemen: Partijen;

Rapportage naar de Tweede Kamer vandaag verzonden!

Tweede Kamer der Staten-Generaal

Vergaderjaar 2017–2018

28 684

2

Naar een veiliger samenleving

Nr. 536

BRIEF VAN DE MINISTER VAN BINNENLANDSE ZAKEN EN KONINKRIJKSRELATIES

Aan de Voorzitter van de Tweede Kamer der Staten-Generaal

Den Haag, 24 juni 2018

Politieke ambtsdragers moeten vrij van dwang en dreiging hun ambt kunnen uitoefenen. Elke vorm van bedreiging of ongewenste beïnvloeding vind ik onaanvaardbaar. Daarom heb ik begin dit jaar het Netwerk Weerbaar Bestuur[1] opgericht en houd ik met de tweejaarlijkse monitor Agressie en Geweld Openbaar Bestuur een vinger aan de pols waar het gaat om agressie en geweld tegen decentrale politieke ambtsdragers.

De monitor Agressie en geweld openbaar bestuur 2018

Hierbij biedt ik uw Kamer de rapportage aan van de monitor Agressie en Geweld 2018[2]. Deze monitor heeft betrekking op politieke ambtsdragers bij provincies, waterschappen en gemeenten en is uitgevoerd in de periode tot aan de gemeenteraadsverkiezingen 2018. In de monitor is politieke tot aan de gemeenteraadsverkiezingen 2018. In de monitor is maanden (dus vooral in 2017).

Uit de monitor blijkt dat agressie en geweld tegen bestuurders en volksvertegenwoordigers de afgelopen vier jaar licht gestegen is. Van de politieke ambtsdragers bij waterschappen, provincies en gemeenten heeft 29% in de laatste 12 maanden uit hoofde van het ambt te maken gehad met agressie of geweld (dit was in 2016 nog 27%). Bij raadsleden is een stijging zichtbaar van 24% in 2016 naar 28% in 2018 en bij wethouders van 38% (2016) naar 40% (2018). Bij burgemeesters is er juist een daling van 55% (2016) naar 43% (2018). Het grootste deel van de incidenten tegenover politieke ambtsdragers wordt gevormd door verbaal geweld in persoonlijke contacten (38%). De agressieve en intimiderende uitingen via sociale media zijn in de afgelopen jaren toegenomen naar 31% in 2018.

[1] De 28 partners in het Netwerk Weerbaar Bestuur zetten zich in voor het vergroten van de weerbaarheid bij overheids van politieke ambtsdragers en de organisaties.

[2] Het onderzoek is uitgevoerd door I&O Research in opdracht van het Ministerie van Binnenlandse Zaken en Koninkrijksrelaties (BZK), mei 2018, raadpleegbaar via www.tweedekamer.nl

Tweede Kamer, vergaderjaar 2017–2018, 28 684, nr. 536

1

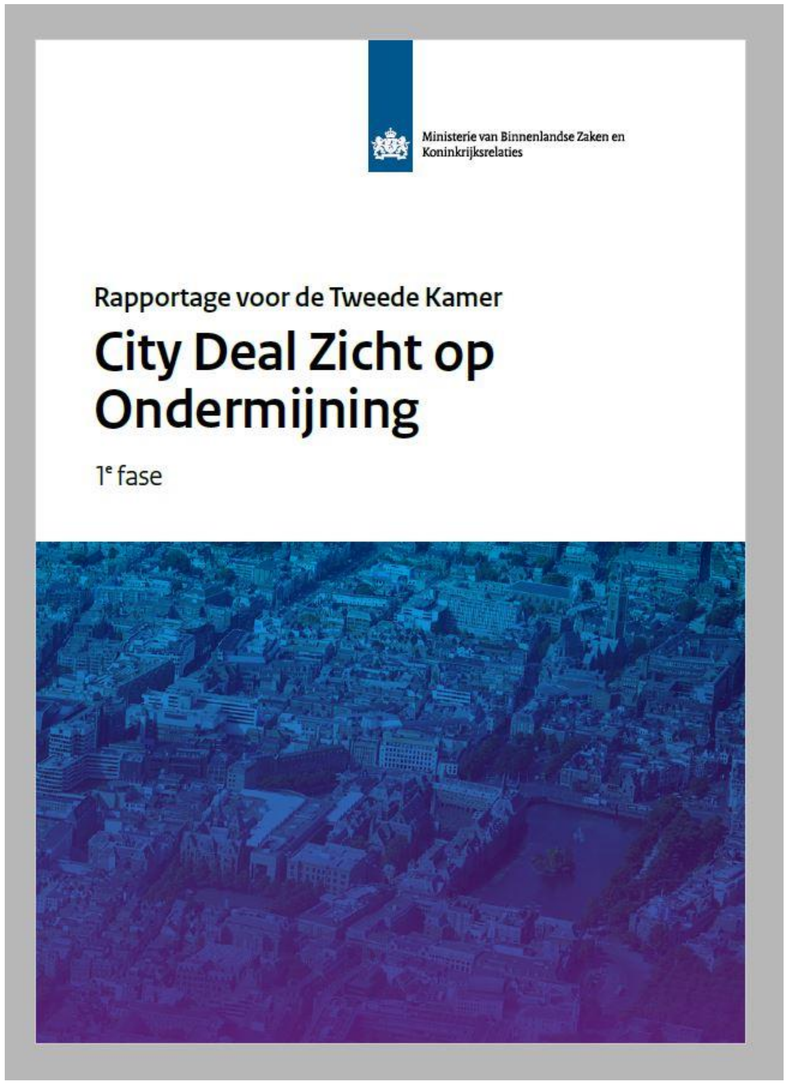

Ministerie van Binnenlandse Zaken en Koninkrijksrelaties

Rapportage voor de Tweede Kamer

City Deal Zicht op Ondermijning

1e fase

Gemeentelijke projecten/thema’s

Drugs
(Utrecht en Tilburg B5)

Gemeentelijke projecten/thema's

Drugs
(Utrecht en Tilburg B5)

Vastgoedfraude
(Amsterdam, Rotterdam en Den Haag)

Malafide stichtingen
(Amsterdam)

Gemeentelijke projecten/thema's

Drugs
(Utrecht en Tilburg B5)

Vastgoedfraude
(Amsterdam, Rotterdam en Den Haag)

Malafide stichtingen
(Amsterdam)

Nieuw: verdachte transacties

Wetenschappelijk onderzoek voor meer gerichte operationele opsporing

- City Deal (radar) levert inzicht, patronen/indicatoren aan Gemeente

- Gemeente verrijkt, gemeente controleert en/of deelt de beelden met politie / partners

- Politie verrijkt en voert acties uit en/of levert door aan RIEC t.b.v. handhavingsknelpunt

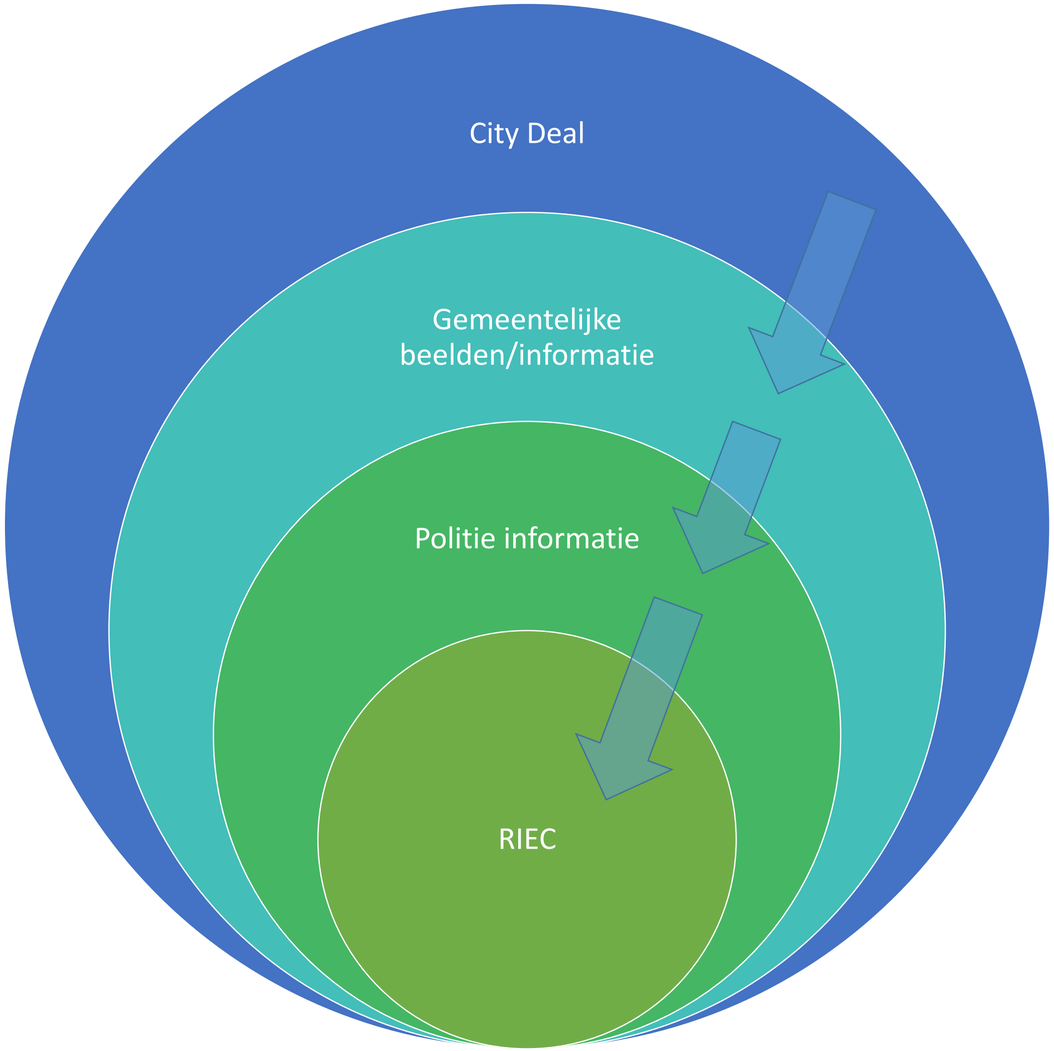

Statistisch onderzoek voor bestuurlijke handelingsperspectieven

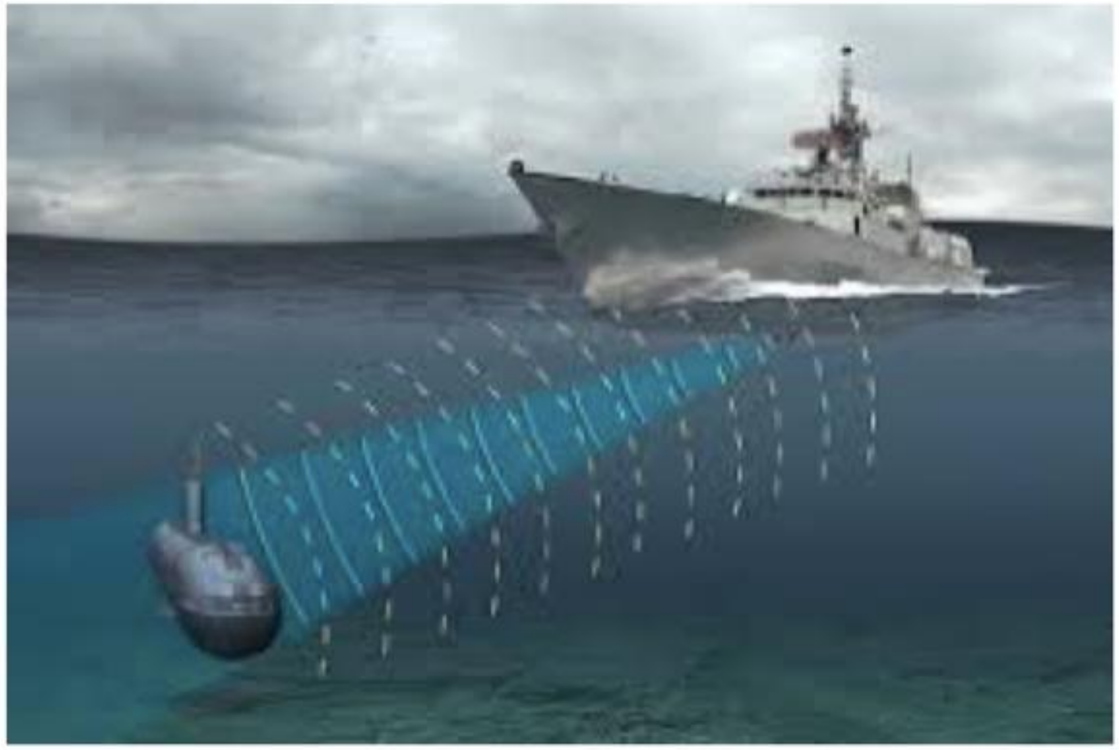

Radar voor gerichte Sonar

Meest bezocht | Aan de slag | Bezoekers aanmelden

Zicht op Ondermijning

help

- Home
- Referentiebeelden
- Drugs
  - Persoonskenmerken
  - Crimineel CV
  - Familierelaties
- Woningmarkt
- Technische toelichting
- Bronnen
- Begrippen
- Download
- Partners

Persoonskenmerken

Toelichting figuren

Leeftijd naar drugsfeit

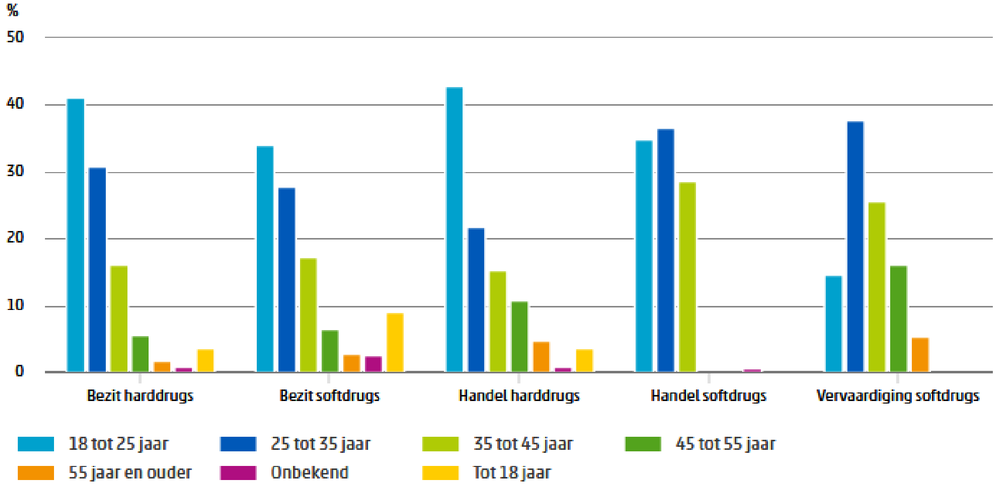

Kies een stad

Utrecht

Leeftijd naar stad

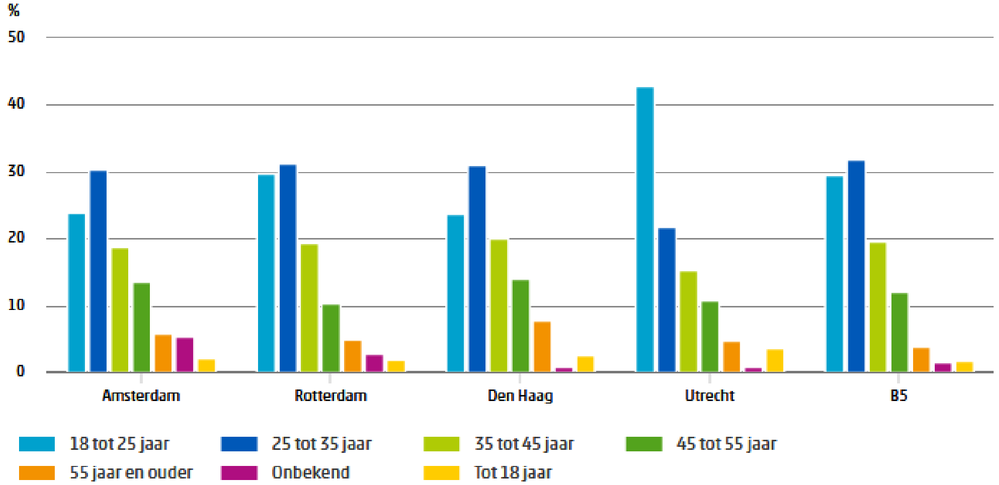

Kies een drugsfeit

Handel harddrugs

Kies een stad (max 5)

Amsterdam | Rotterdam | Den Haag | Utrecht | B5

Kies een persoonskenmerk

Leeftijd

Meest bezocht | Aan de slag | Bezoekers aanmelden

Zicht op Ondermijning

help

- Home
- Referentiebeelden
- Drugs
  - Persoonskenmerken
  - Crimineel CV
  - Familierelaties
- Woningmarkt
- Technische toelichting
- Bronnen
- Begrippen
- Download
- Partners

Persoonskenmerken

Toelichting figuren

Leeftijd naar drugsfeit

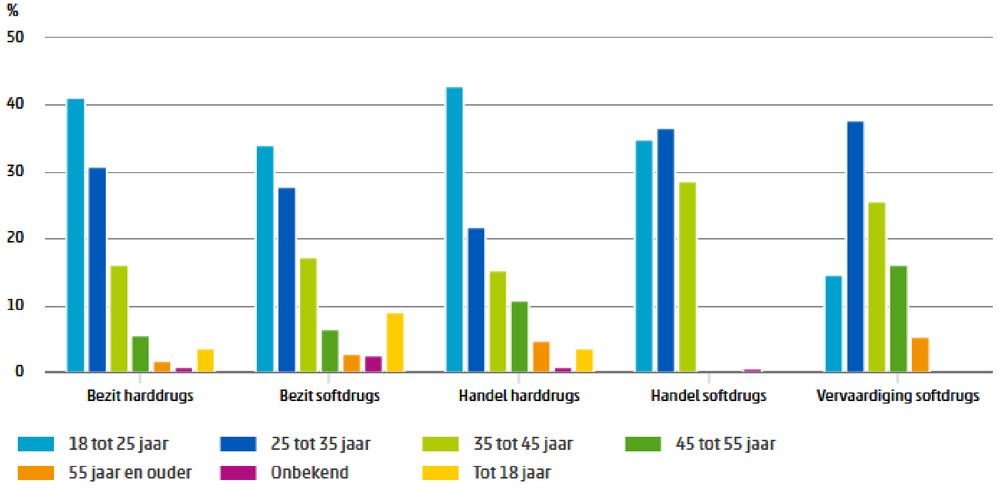

Kies een stad

Utrecht

Leeftijd naar stad

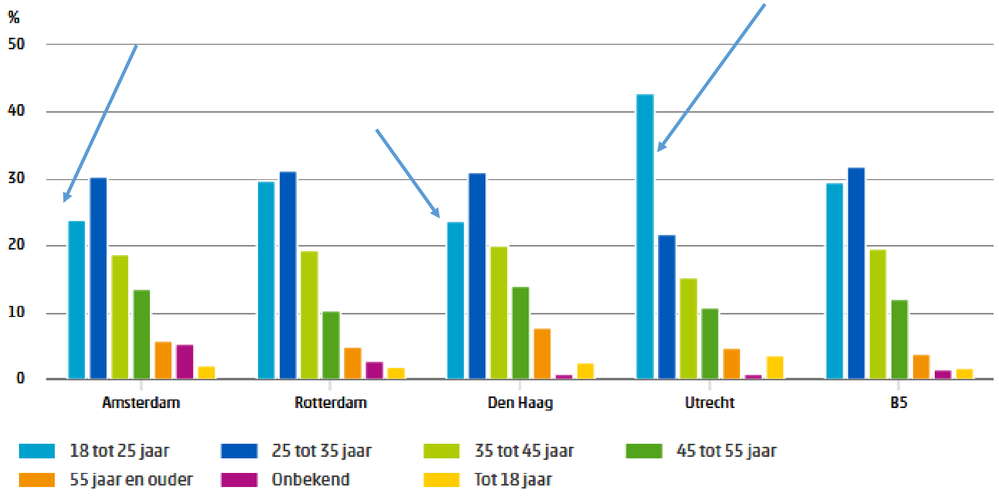

Kies een drugsfeit

Handel harddrugs

Kies een stad (max 5)

Amsterdam | Rotterdam | Den Haag | Utrecht | B5

Kies een persoonskenmerk

Leeftijd

Meest bezocht | Aan de slag | Bezoekers aanmelden

Zicht op Ondermijning

help

- Home
- Referentiebeelden
- Drugs
- Woningmarkt
  - Omvang
  - Profiel
  - Gemeente
  - Kenmerken
- Technische toelichting
- Bronnen
- Begrippen
- Download
- Partners

Windhapper in Nederland

18.402
Woningen van Windhapper

0.39%
% Particuliere woningen

€ 3.9 miljard
totaal WOZ-waarde

Toelichting figuren

Windhapper

Navigeer naar:
's-Gravenhage

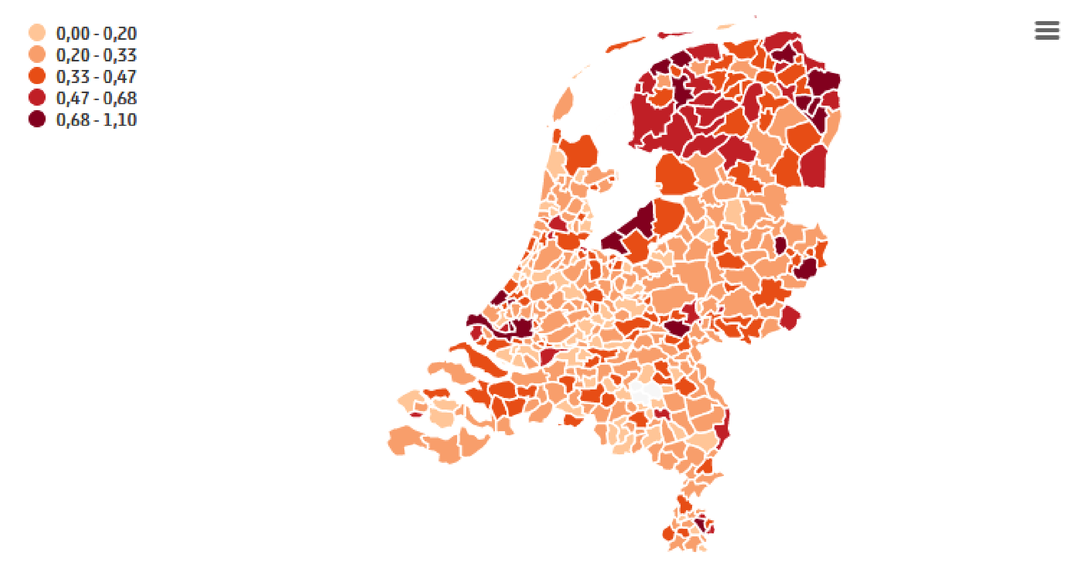

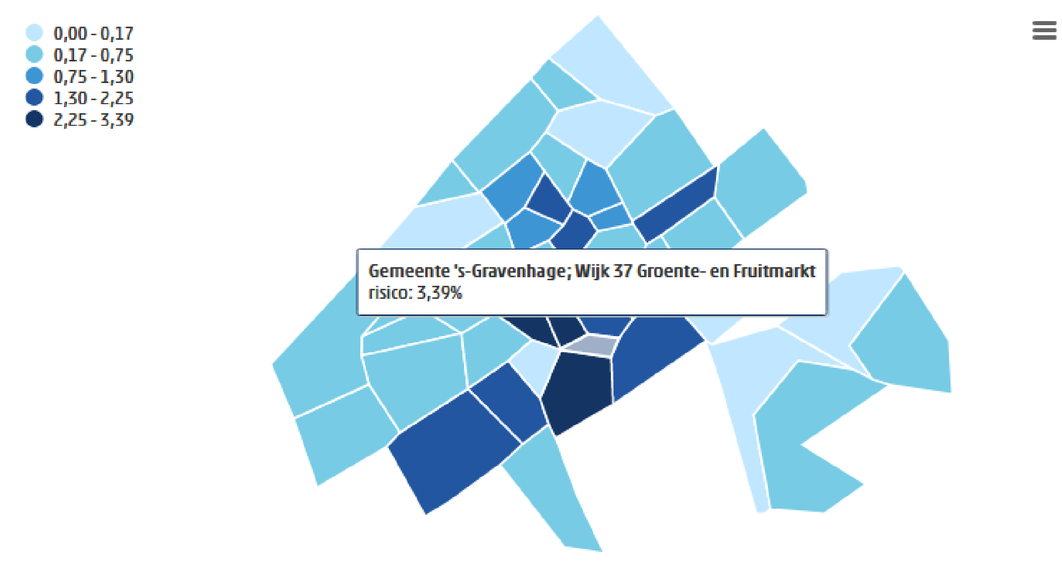

Top 10 gemeente met hoogste risico

Gemeente	Risico (%)
Lelystad	1.1
Leeuwarden	1.03
's-Gravenhage	0.96

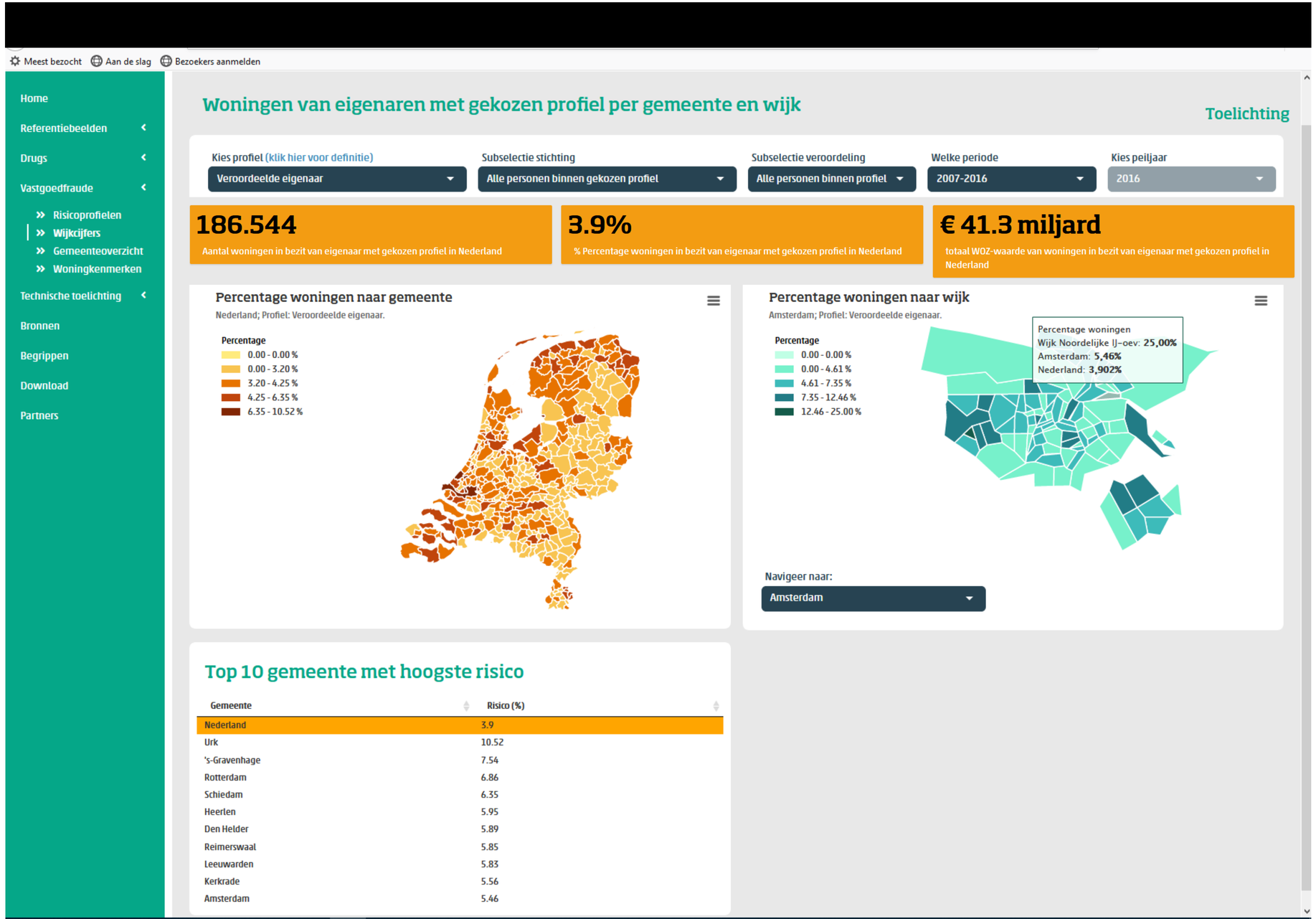
Meest bezocht
Aan de slag
Bezoekers aanmelden
Home
Referentiebeelden
Drugs
Vastgoedfraude
Risicoprofielen
Wijkcijfers
Gemeenteoverzicht
Woningkenmerken
Technische toelichting
Bronnen
Begrippen
Download
Partners
Woningen van eigenaren met gekozen profiel per gemeente en wijk
Toelichting
Kies profiel (klik hier voor definitie)
Veroordeelde eigenaar
Subselectie stichting
Alle personen binnen gekozen profiel
Subselectie veroordeling
Alle personen binnen profiel
Welke periode
2007-2016
Kies peiljaar
2016
186.544
Aantal woningen in bezit van eigenaar met gekozen profiel in Nederland
3.9%
% Percentage woningen in bezit van eigenaar met gekozen profiel in Nederland
€ 41.3 miljard
totaal WOZ-waarde van woningen in bezit van eigenaar met gekozen profiel in Nederland
Percentage woningen naar gemeente
Nederland; Profiel: Veroordeelde eigenaar.
Percentage
0.00 - 0.00 %
0.00 - 3.20 %
3.20 - 4.25 %
4.25 - 6.35 %
6.35 - 10.52 %
Percentage woningen naar wijk
Amsterdam; Profiel: Veroordeelde eigenaar.
Percentage
0.00 - 0.00 %
0.00 - 4.61 %
4.61 - 7.35 %
7.35 - 12.46 %
12.46 - 25.00 %
Percentage woningen
Wijk Noordelijke IJ-oev: 25,00%
Amsterdam: 5,46%
Nederland: 3,902%
Navigeer naar:
Amsterdam
Top 10 gemeente met hoogste risico
Gemeente
Risico (%)
Nederland 3.9
Urk 10.52
's-Gravenhage 7.54
Rotterdam 6.86
Schiedam 6.35
Heerlen 5.95
Den Helder 5.89
Reimerswaal 5.85
Leeuwarden 5.83
Kerkrade 5.56
Amsterdam 5.46

Ondermijnende criminaliteit beter in vizier met data analyse

DAG V/D STAD

PECHA CUCHA !
TILBURG
VERWEVEN
STAD

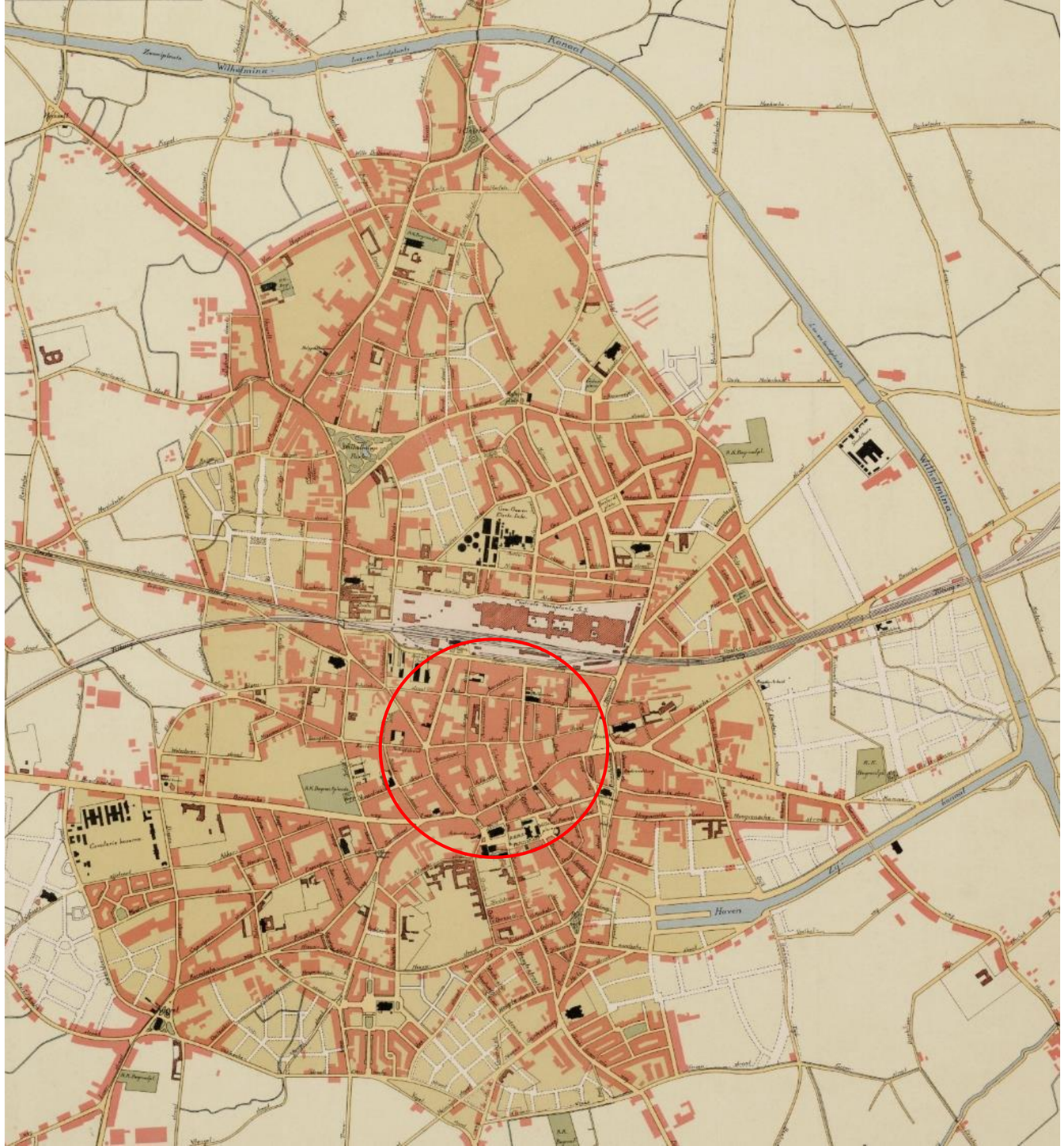
Wilhelmina
Kanaal
Wilhelmina
Haven

… WAT ONS IS OVERKOMEN …

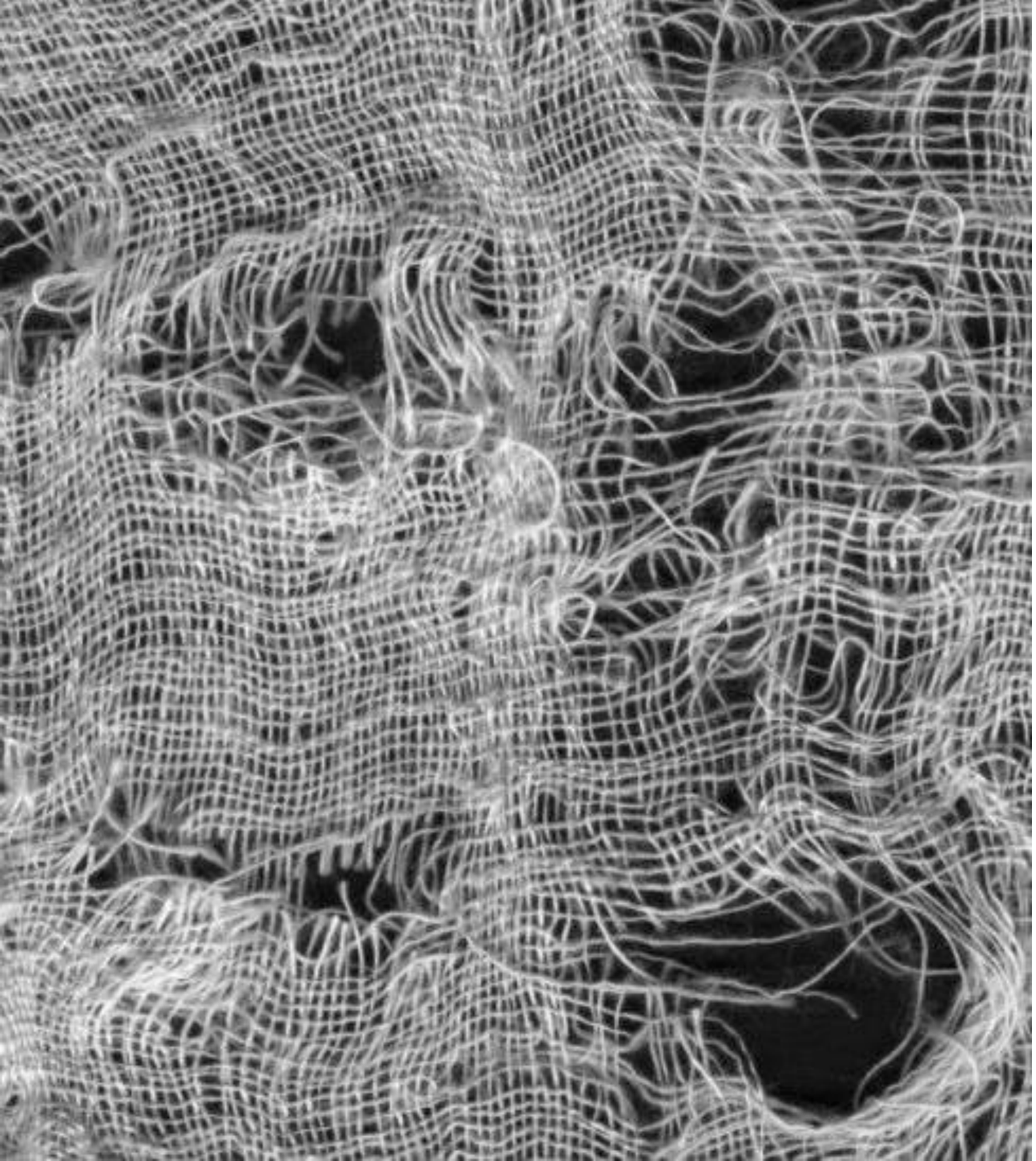

GE MOET
VAN DIE
OUWE LAP
GEEN
SCHOON
TAFELKLEED
MAKEN

+

ALS GE IN DE STAD
WILT SCHRIJVEN
MOET GE
ZE EERST
LEREN LEZEN

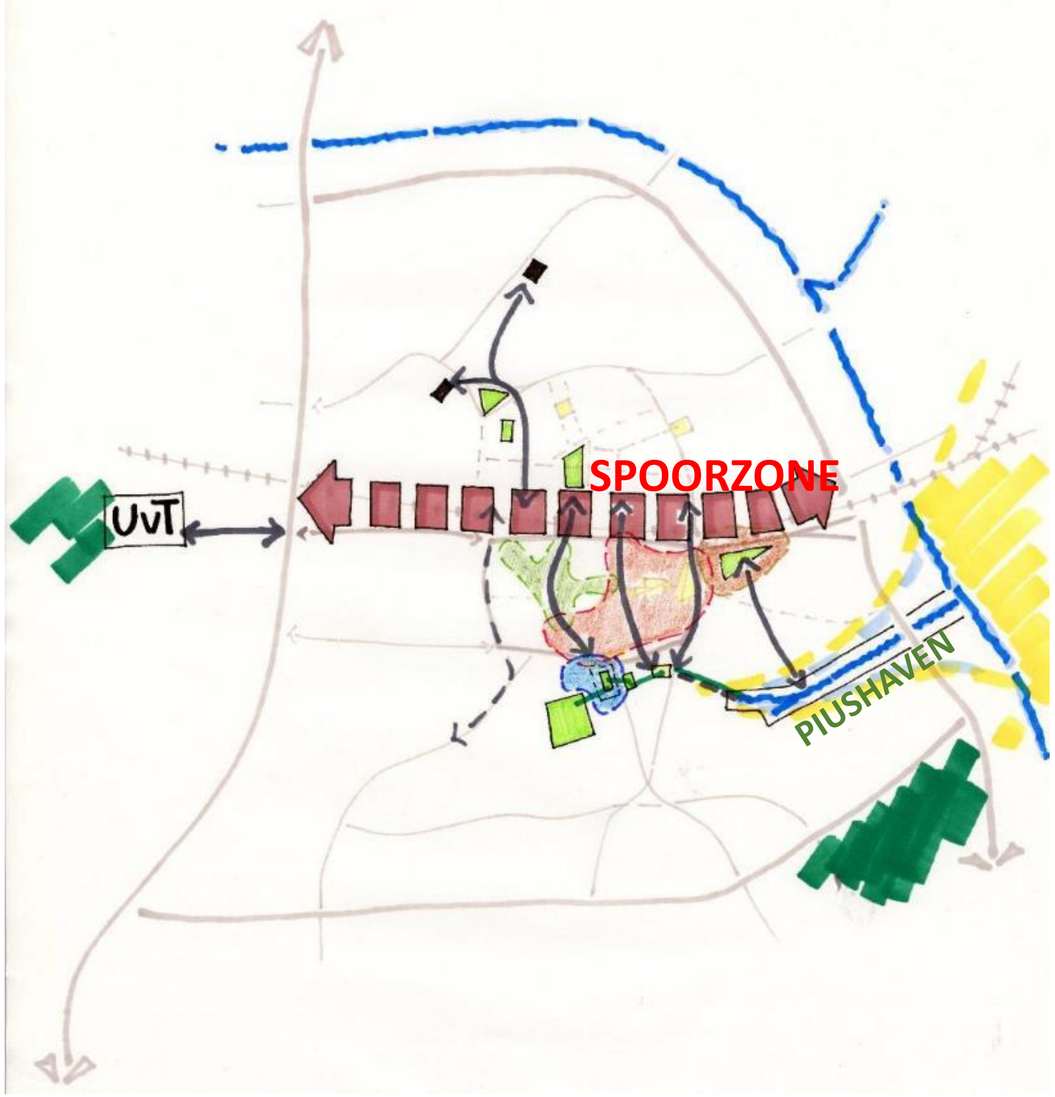

STRUCTUURBEELD STADSCENTRUM 2002

STADSCENTRUM BIJ HET SPOOR

STADSCENTRUM BIJ HET WATER

TUINIEREN IN HET STEDELIJK VELD

WAT GAAT GOED

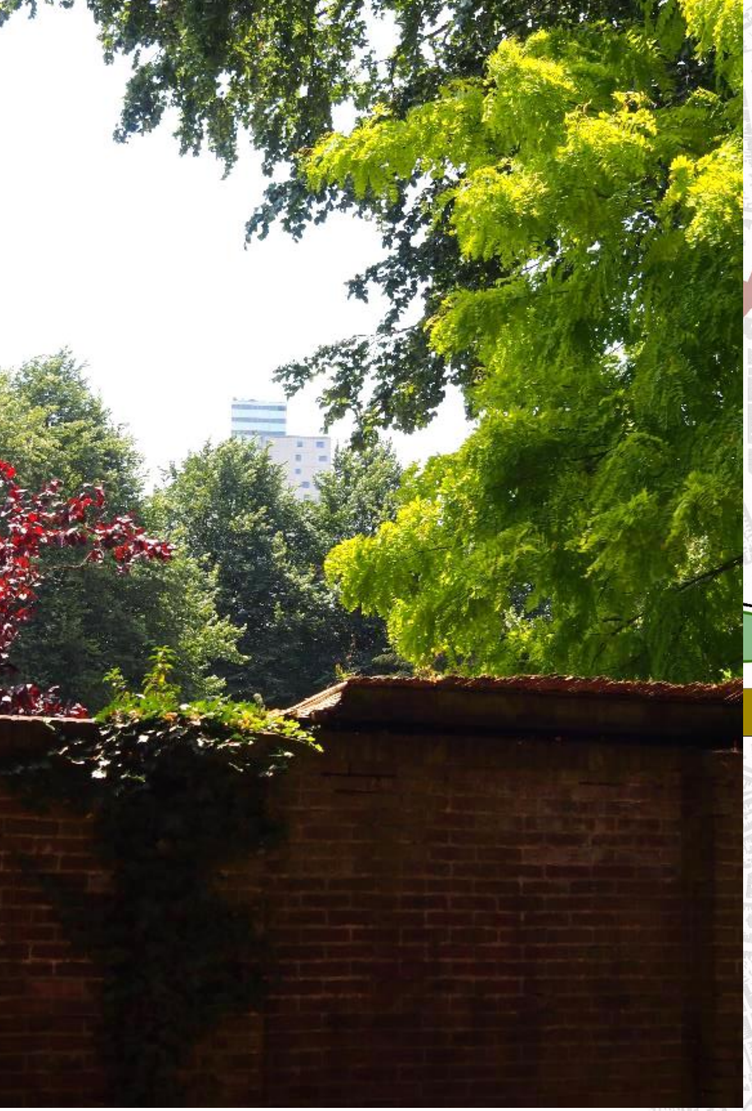

WAT GAAT NIET GOED

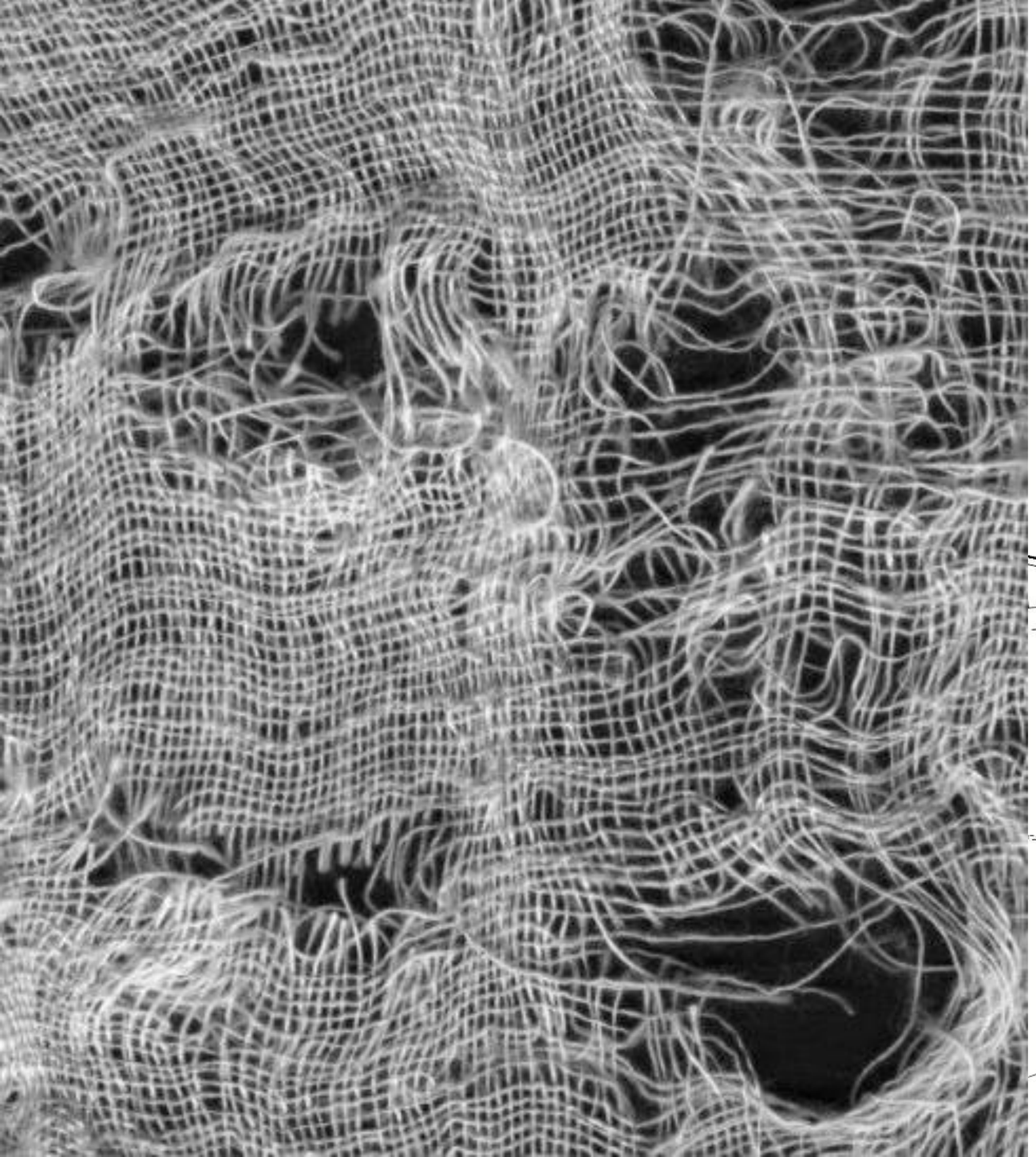

MUSEUM

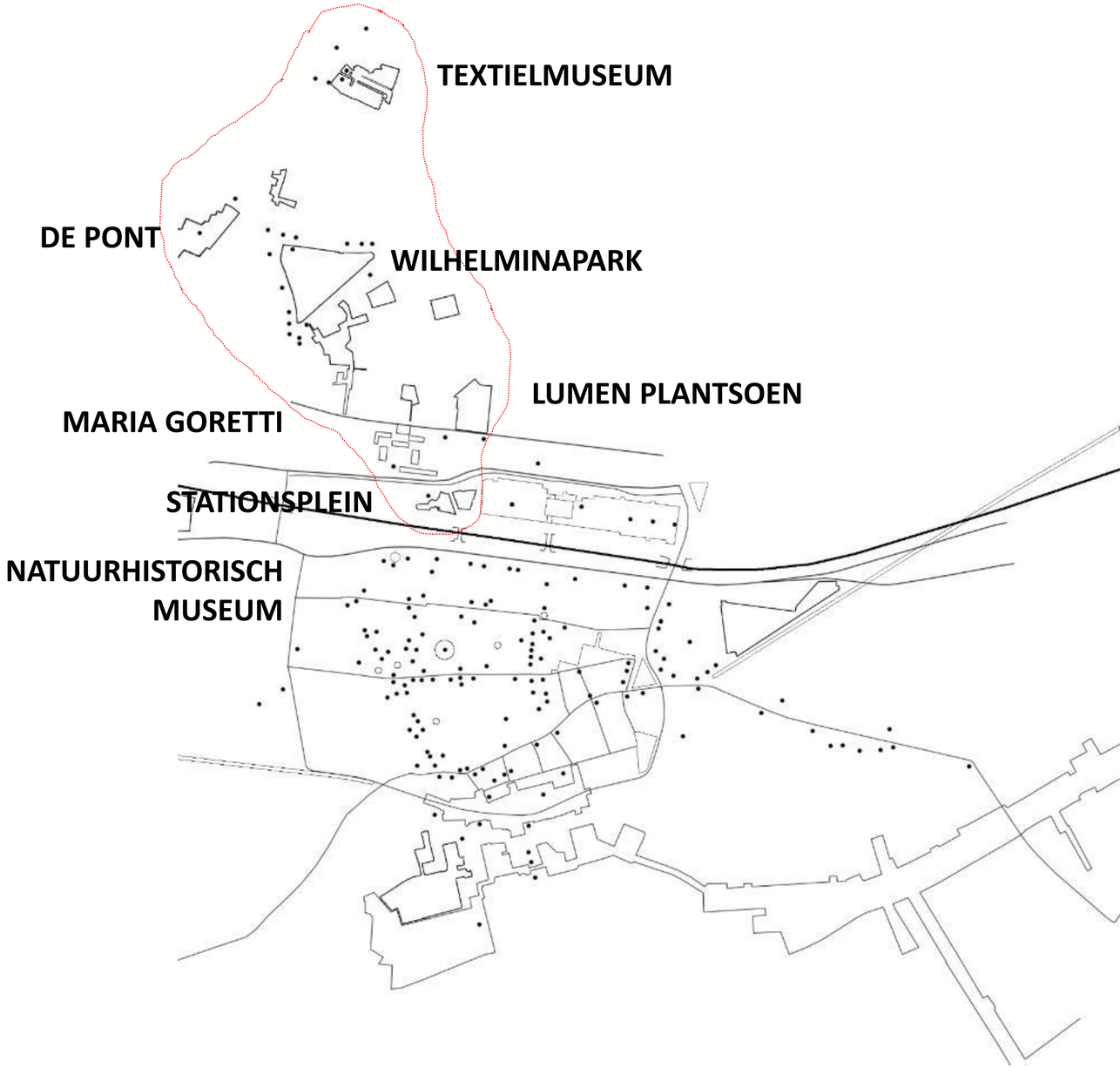

CULTUUR DOMEINEN EN INTIMITEIT

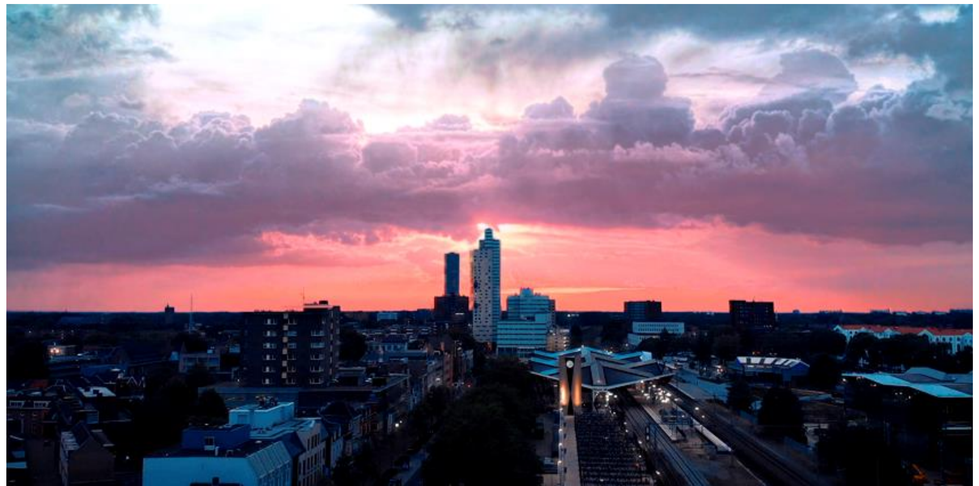

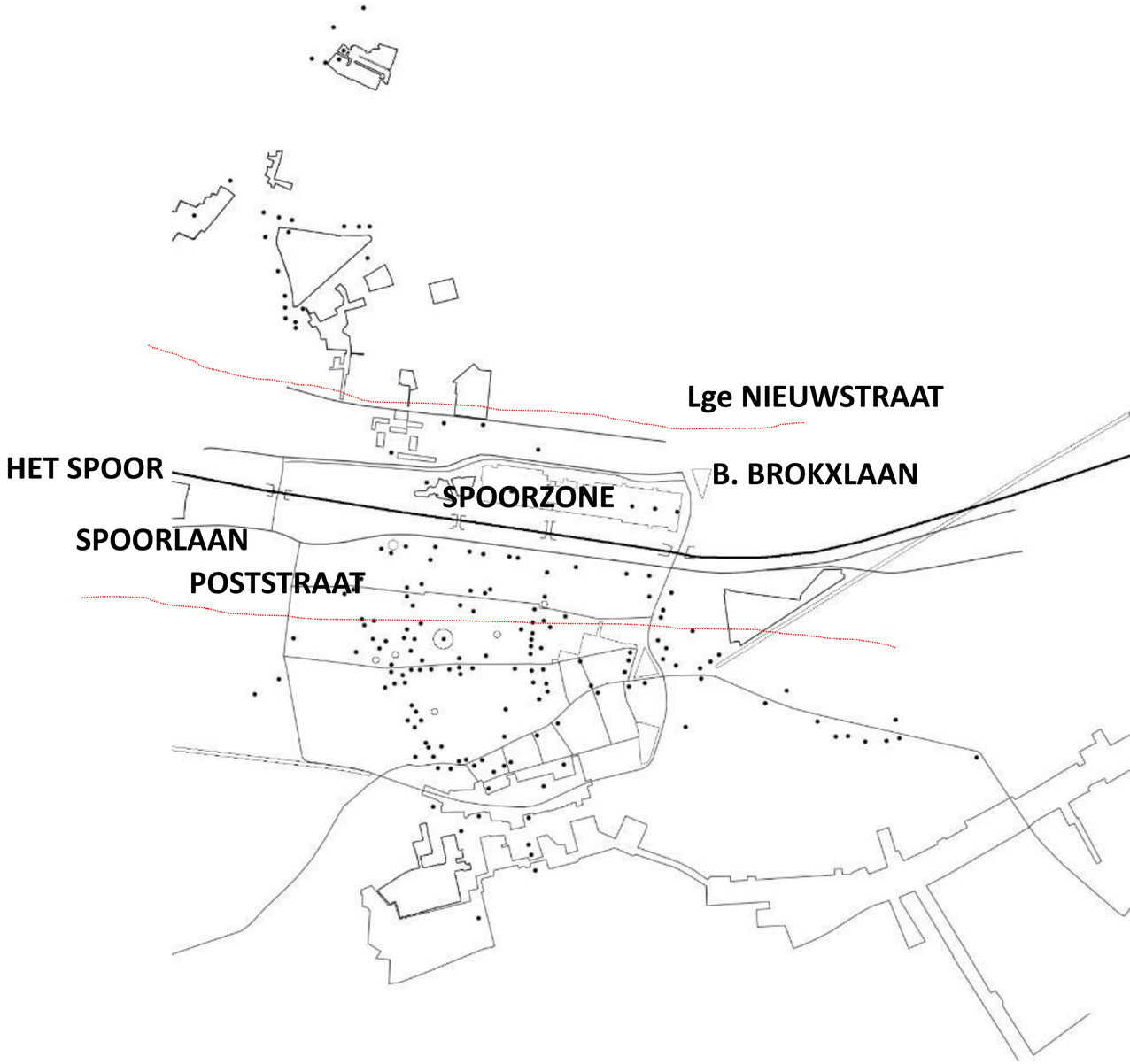

DE REGIO IN OCHTENDGLOREN EN AVONDGLOED.

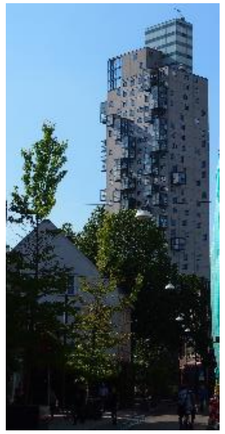

DWAALGEBIED

CONFETTI ARCHITECTUUR EN INDIVIDUALITEIT

PARCOURS DU COMMERCE …

FORUM ROMANUM

HET BINNENSTE BUITEN – HET BUITENSTE BINNEN

MUSEUM

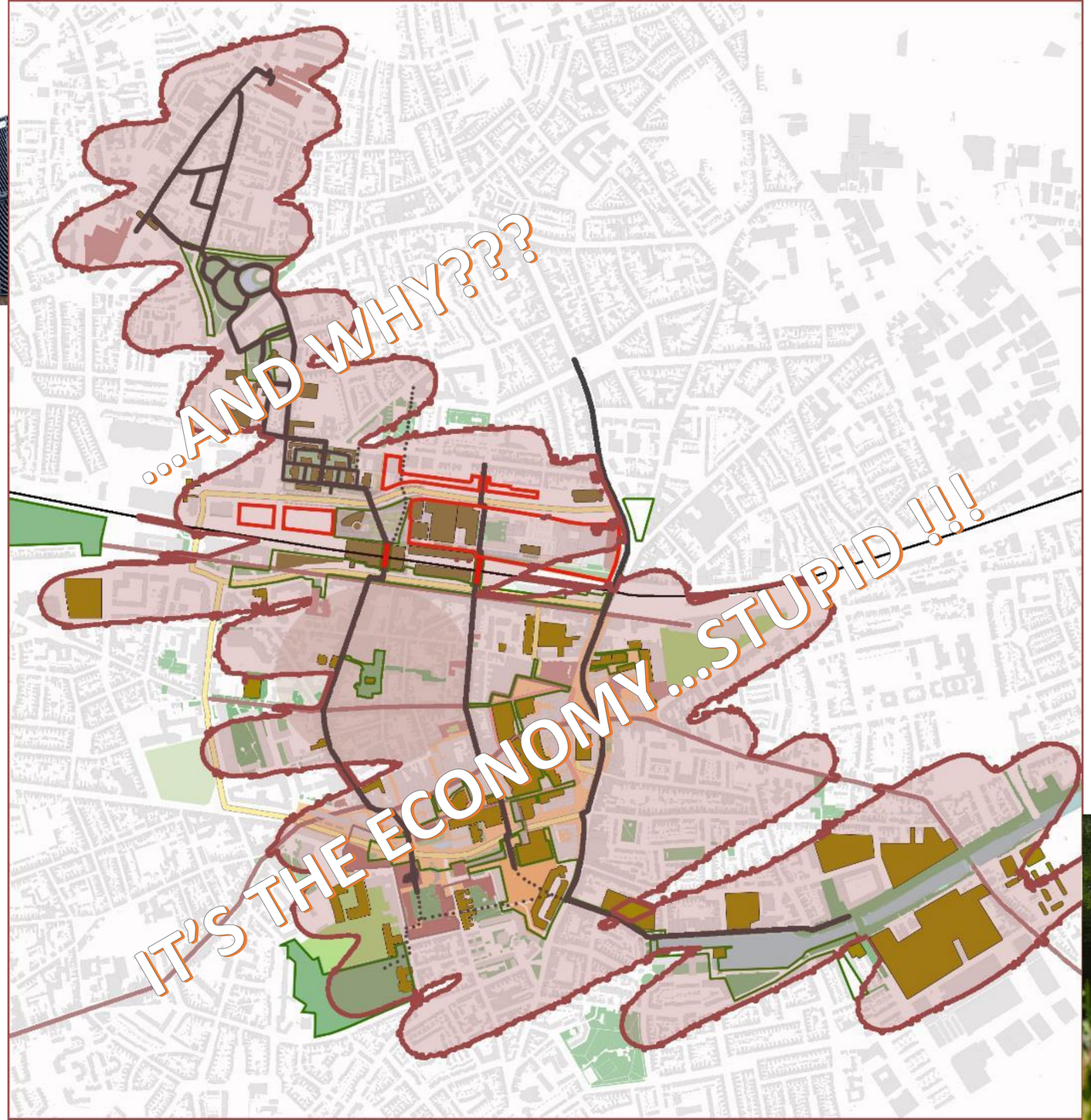
...AND WHY???
IT'S THE ECONOMY...STUPID !!!

DAG V/D STAD

DYNAMO
JEUGDWERK

EINDHOVEN

POLITIE

VEILIGHEID | BEWEGEN | SOCIALE VAARDIGHEDEN
ZELFVERDEDIGING | ZELFVERTROUWEN

BUURT HELDEN

DYNAMO JEUGDWERK

EINDHOVEN

POLITIE

VEILIGHEID | BEWEGEN | SOCIALE VAARDIGHEDEN
ZELFVERDEDIGING | ZELFVERTROUWEN

BUURT HELDEN

DYNAMO JEUGDWERK

EINDHOVEN

POLITIE

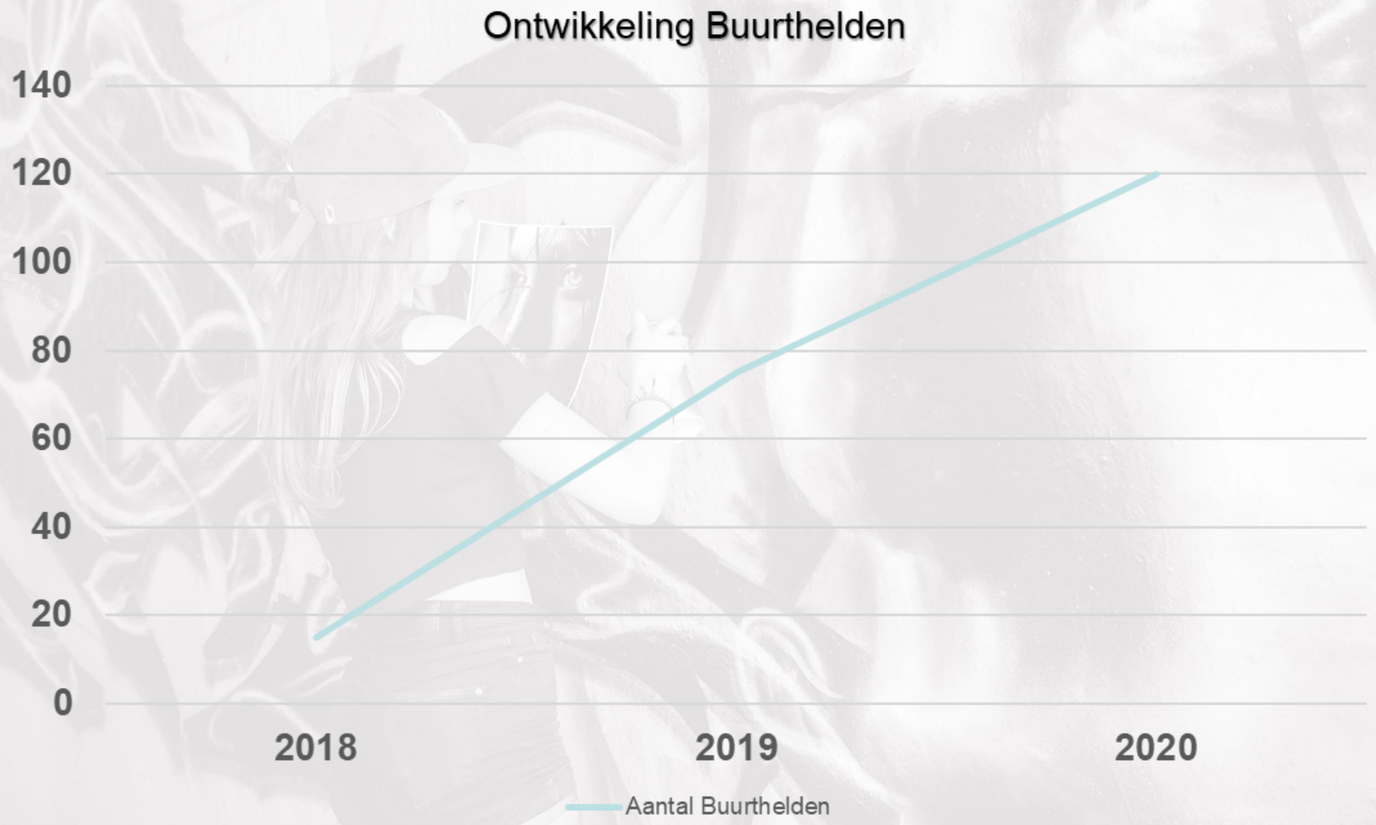

Buurthelden

Buurthelden Werkgroep:

- Wijkagent
- Jeugdwerker
- Gebiedscoördinatoor

Buurthelden

DYNAMO JEUGDWERK

EINDHOVEN

POLITIE

BUURT HELDEN TONGELRE

MAKEN HET VERSCHIL!

BESTE BUURTHELD,

Dinsdag van 15:30 - 17:00 uur is het Buurthelden-tijd!
Hieronder vind je de planning van het programma, hang het thuis ergens op waar het niet te missen valt.

Datum	Locatie	Programma	Wat meenemen
15-01-2019	Dynamo, Catharinaplein 21, Eindhoven	Opening Let op: tijd van 19:00 tot 20:00 uur	Uniform-netjes
22-01-2019 15:30 - 17:00 uur	Gymzaal 't Karregat, Urkhovenseweg 6, Eindhoven	Rots en Water	Uniform-sport
29-01-2019 15:30 - 17:00 uur	Gymzaal 't Karregat, Urkhovenseweg 6, Eindhoven	Rots en Water	Uniform-sport
05-02-2019 15:30 - 17:00 uur	Gymzaal 't Karregat, Urkhovenseweg 6, Eindhoven	Rots en Water	Uniform-sport

Programma:

- 6 maanden traject
- 20 bijeenkomsten
- 1x per week
- 1,5 uur training

Buurthelden, Kick off

DYNAMO JEUGDWERK

EINDHOVEN

POLITIE

Buurthelden, Rots en Water

DYNAMO JEUGDWERK

EINDHOVEN

POLITIE

Buurthelden, Wijkactie

DYNAMO JEUGDWERK

EINDHOVEN

POLITIE

Buurthelden, Judo

DYNAMO JEUGDWERK

EINDHOVEN

POLITIE

Buurthelden, Bootcamp/kickboxen

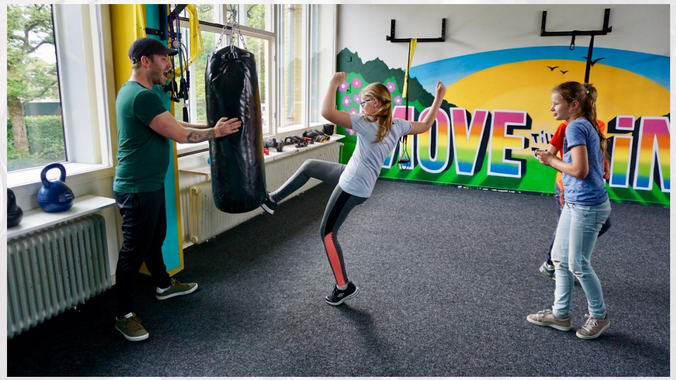

DYNAMO JEUGDWERK

EINDHOVEN

POLITIE

Buurthelden, Brand

DYNAMO JEUGDWERK

EINDHOVEN

POLITIE

Buurthelden, EHBO

DYNAMO JEUGDWERK

EINDHOVEN

POLITIE

Buurthelden, Sport

DYNAMO JEUGDWERK

EINDHOVEN

POLITIE

Buurthelden, Heitje voor karweitje

DYNAMO JEUGDWERK

EINDHOVEN

POLITIE

Buurthelden, Teamuitje

DYNAMO JEUGDWERK

EINDHOVEN

POLITIE

Buurthelden, Eigen invulling team

Buurthelden, Diploma uitreiking

DYNAMO JEUGDWERK

EINDHOVEN

POLITIE

Buurthelden, Doel

DYNAMO JEUGDWERK

EINDHOVEN

POLITIE

DYNAMO JEUGDWERK

EINDHOVEN

POLITIE

Buurthelden maken het verschil!

DAG V/D STAD