



Hersencentrum

Voor de jeugd dag oktober 2019

Floortje Scheepers, UMC Utrecht

Wat is psychiatrie?

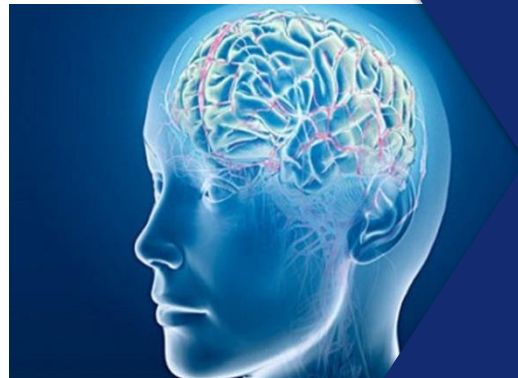

Symptomen

Hersenen

Genen



DSM 1952 de taal van de stoornissen



schizofrenie

manie

depressie

Autisme



Hersenen onderzoek



Scan

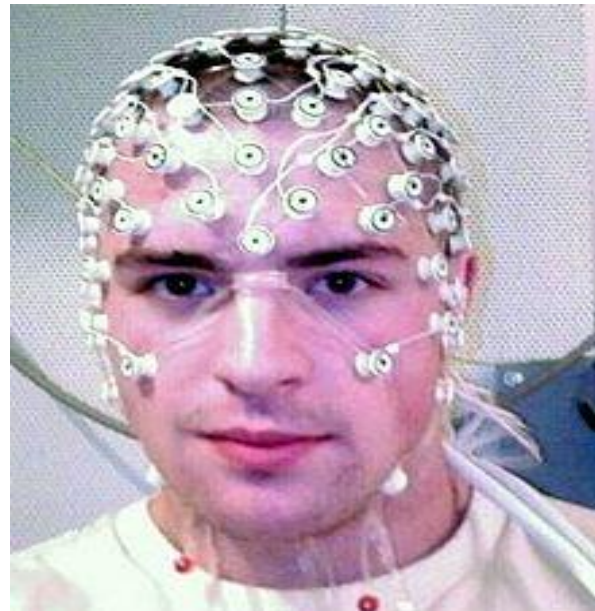

EEG



genetica

Van dichotoom naar dimensioneel

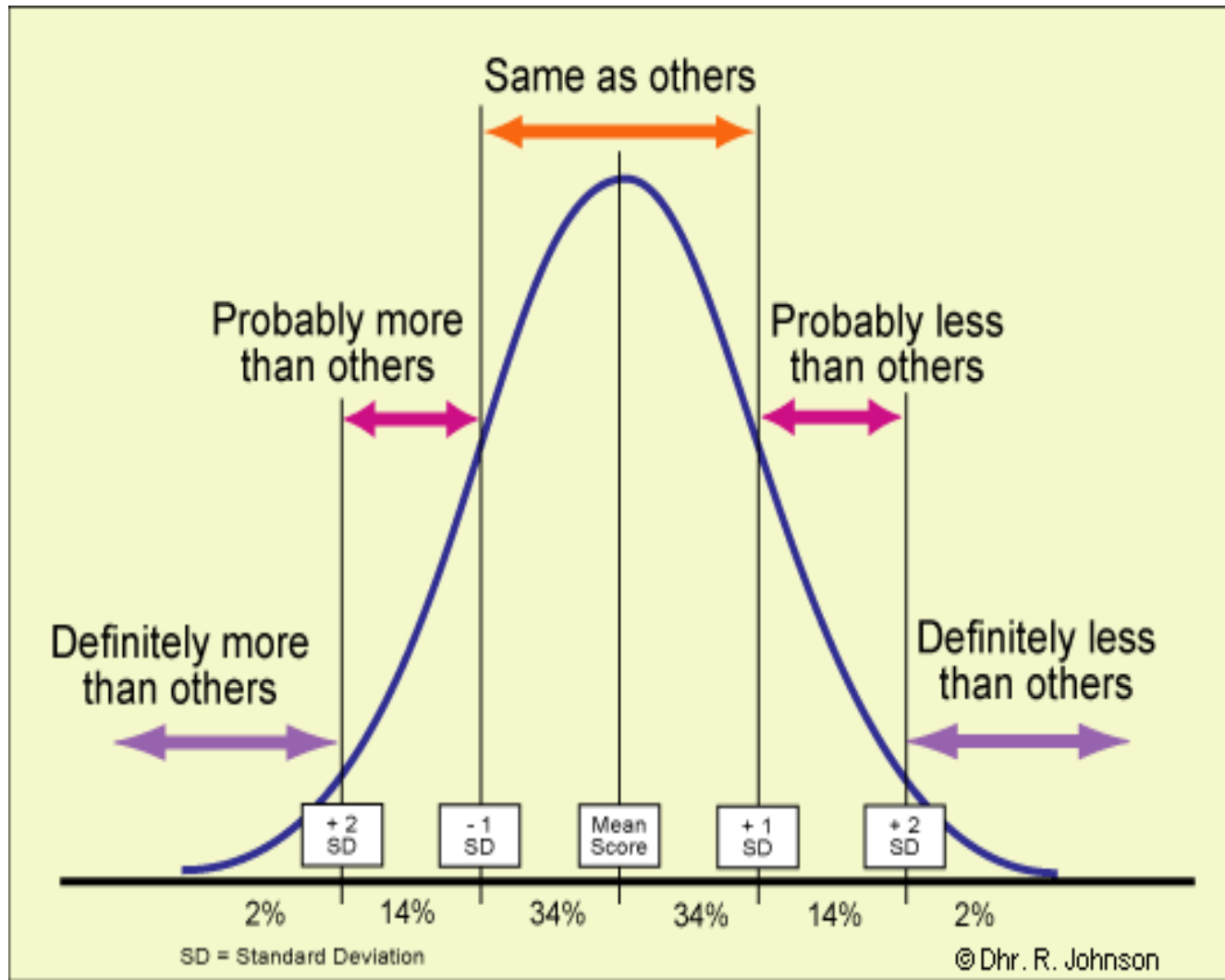

De functie van.....

Angst

Somberheid

Controle

Roekeloosheid

Uitgelatenheid

achterdocht

.....

Het belang van variatie

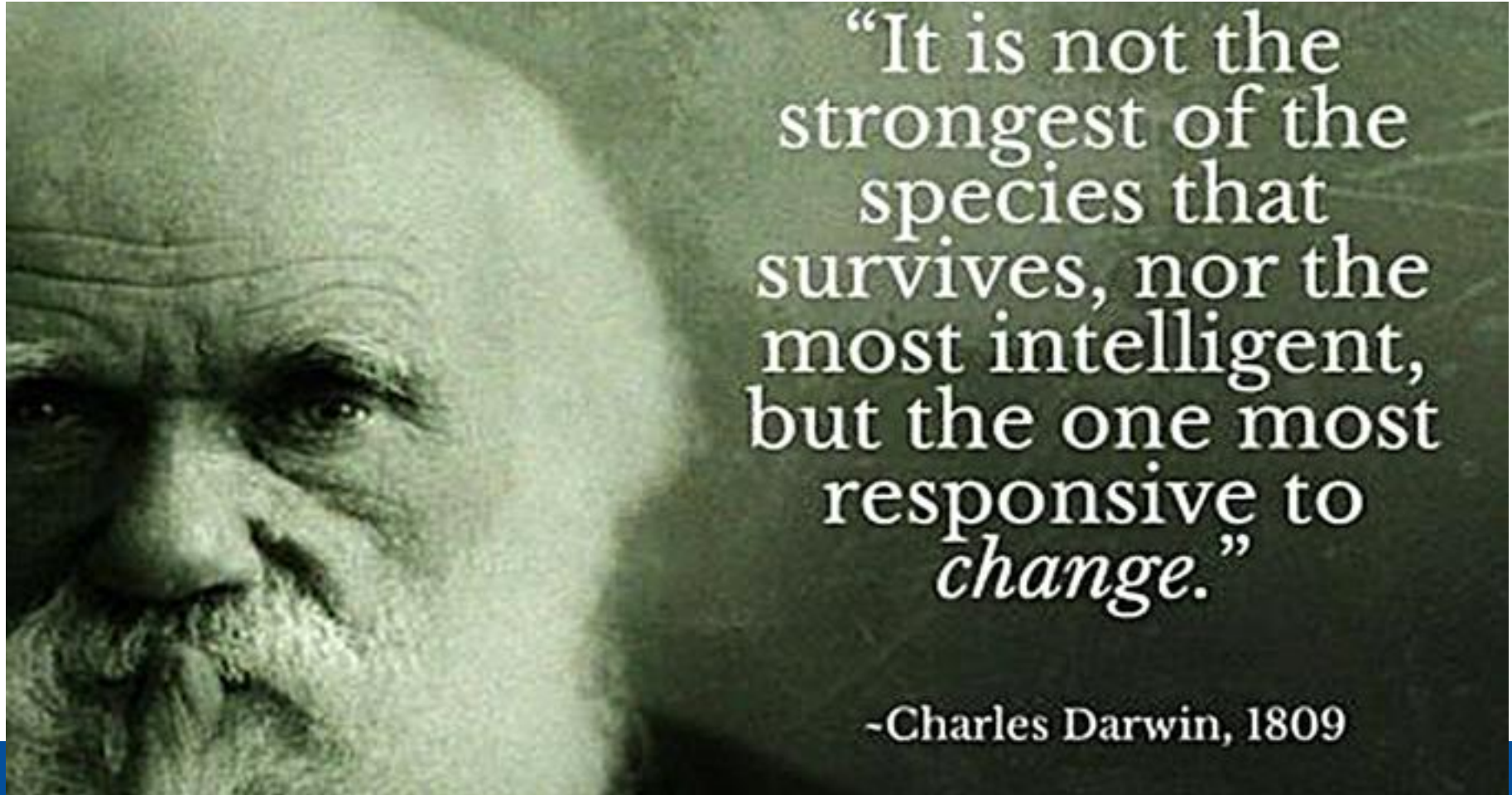

De omgeving: EPI-genetica

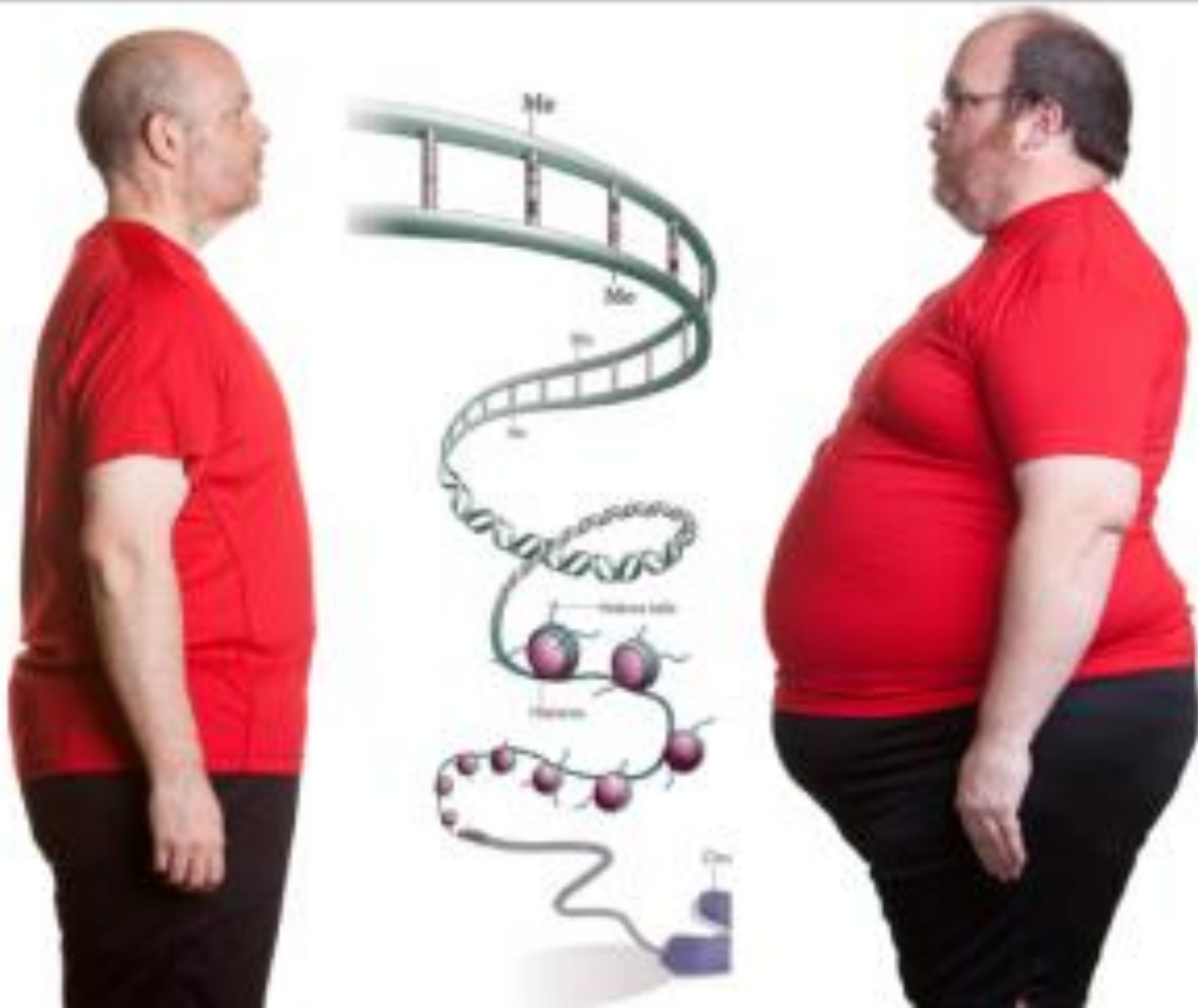

Kwetsbaarheid vs kracht

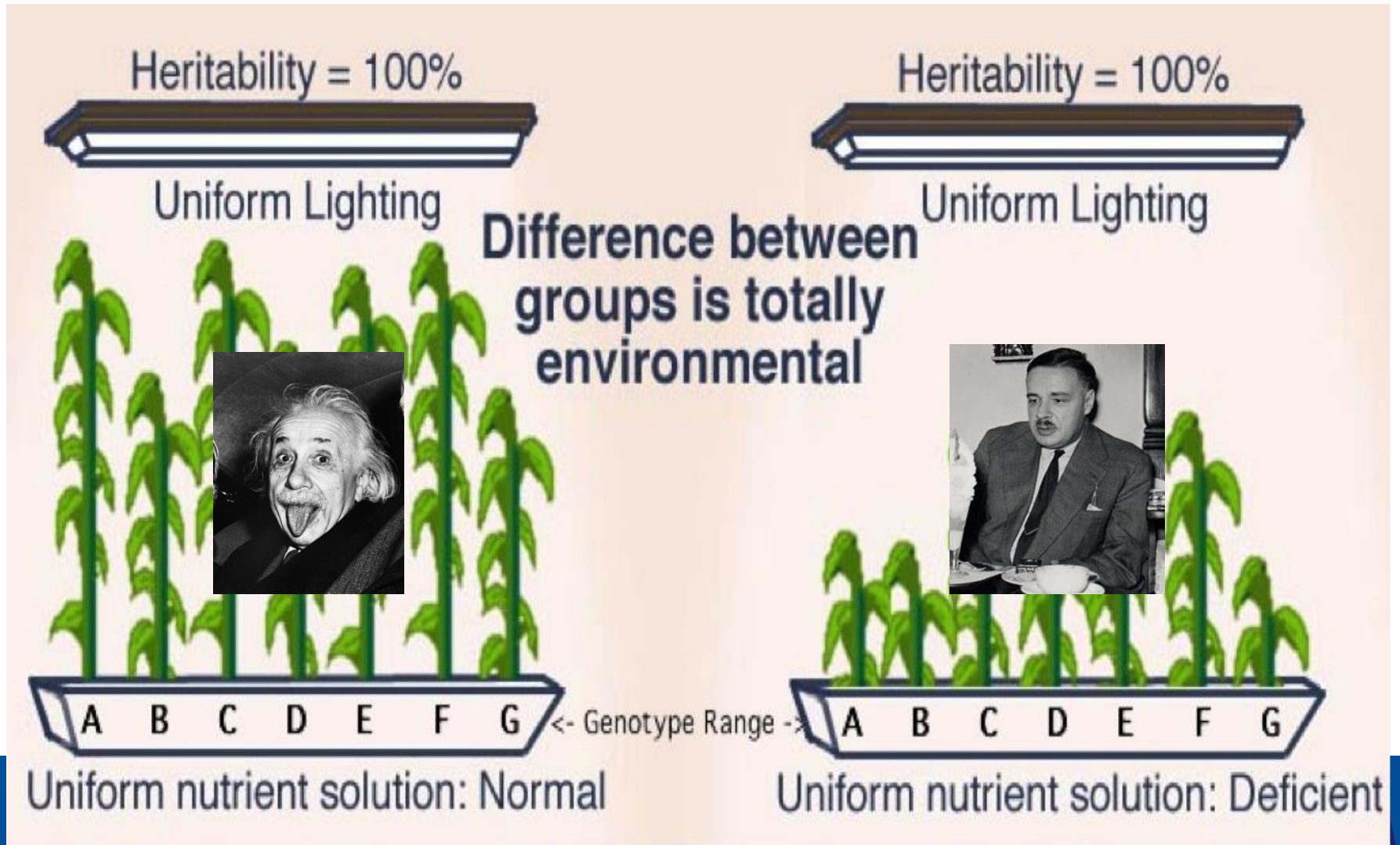

REVIEW

Open Access



Social inequality, scientific inequality, and the future of mental illness

Charles E. Dean

Abstract

Background: Despite five decades of increasingly elegant studies aimed at advancing the pathophysiology and treatment of mental illness, the results have not met expectations. Diagnoses are still based on observation, the clinical history, and an outmoded diagnostic system that stresses the historic goal of disease specificity. Psychotropic drugs are still based on molecular targets developed decades ago, with no increase in efficacy. Numerous biomarkers have been proposed, but none have the requisite degree of sensitivity and specificity, and therefore have no usefulness in the clinic. The obvious lack of progress in psychiatry needs exploration.

Methods: The historical goals of psychiatry are reviewed, including parity with medicine, a focus on diagnostic

Zonder context geen bewijs

Over de illusie van
evidence-based
practice in de zorg



raad voor **R** Volksgezondheid en
Samenleving



Hersencentrum

Transformeren van lineair naar complex

$A \rightarrow B$

$A+B$ op tijdstip C in situatie $D \rightarrow E$ bij F

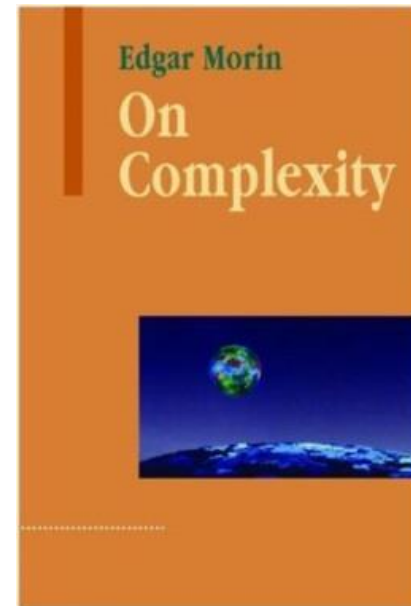
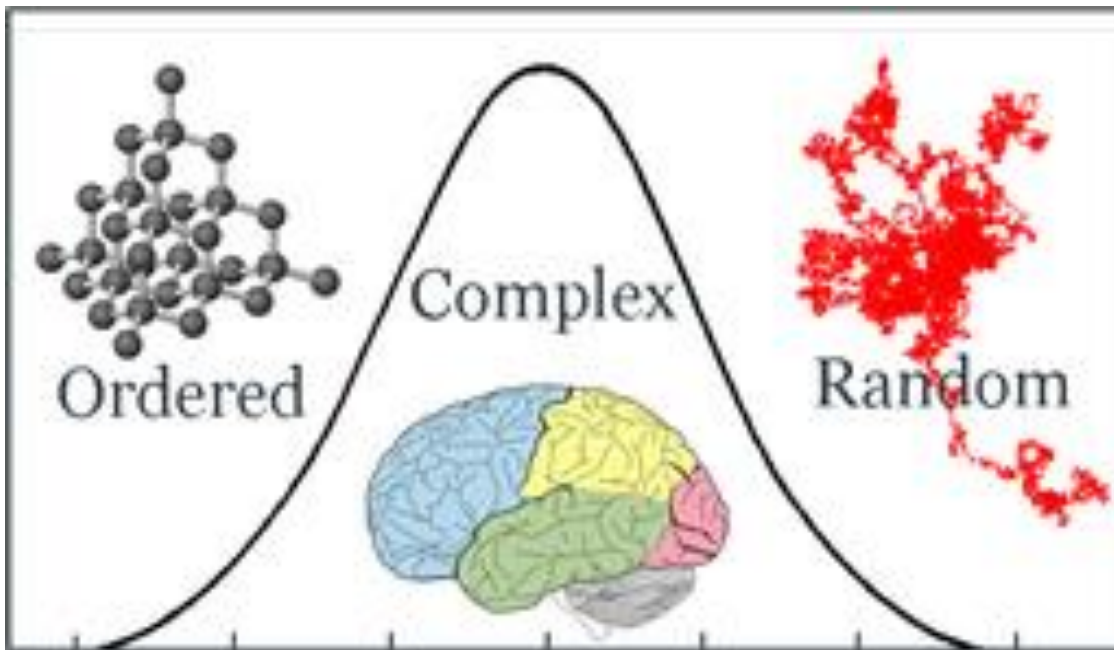



**Wat meten we als we problemen vast willen leggen?
Onze vragenlijsten? Onze anamnese? Onze
interpretatie? Mijn stemming is een 7**

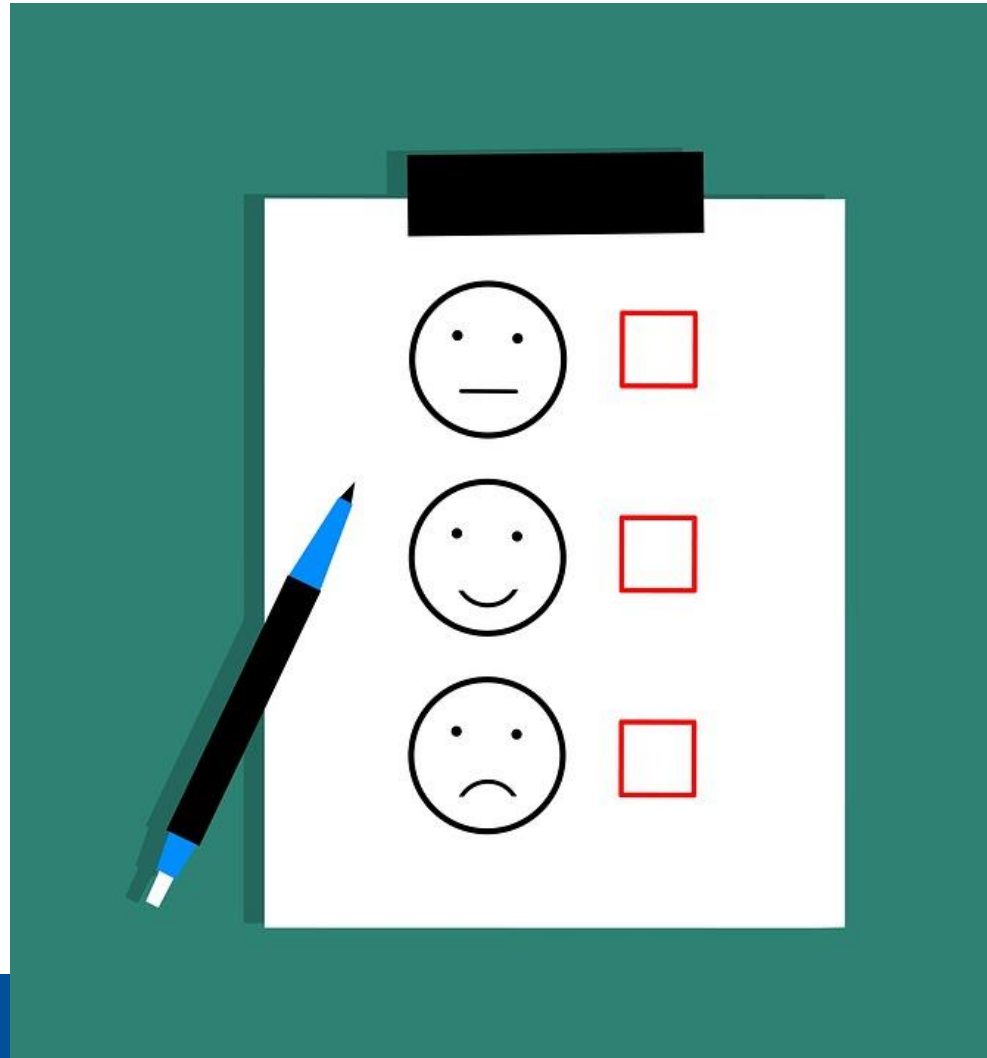

Van objectief naar subjectief; wat heeft betekenis?



Nieuwe kennisbronnen

verhalenbank  psychiatrie



onderzoek



(ex-)patiënten



zorgprofessionals



naastbetrokkenen



en meer...

voor beter begrip,
beter herstel
en betere zorg

N=1, wearables



Warm data, onmeetbare interacties tussen (micro-meso-macro) systemen, de relatie



Nora Bateson en haar discussie groepen
en relational interdependency

Micro: Blended psychiatrie gelijkwaardige kennis, samen een verhaal maken



Macro: Gezamenlijk doel

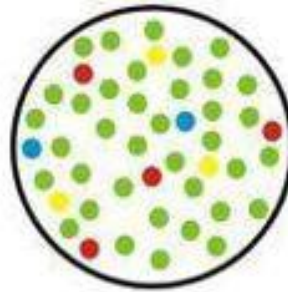

Inclusion

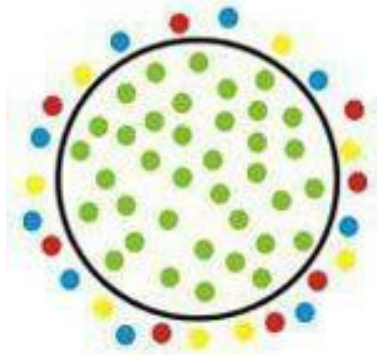

Exclusion

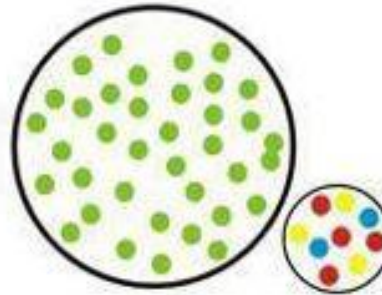

Segregation

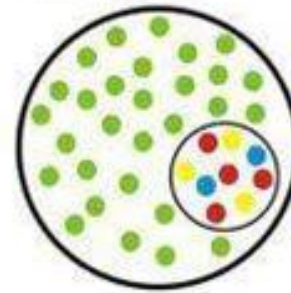

Integration

Meso: Wordt er al goed samengewerkt?

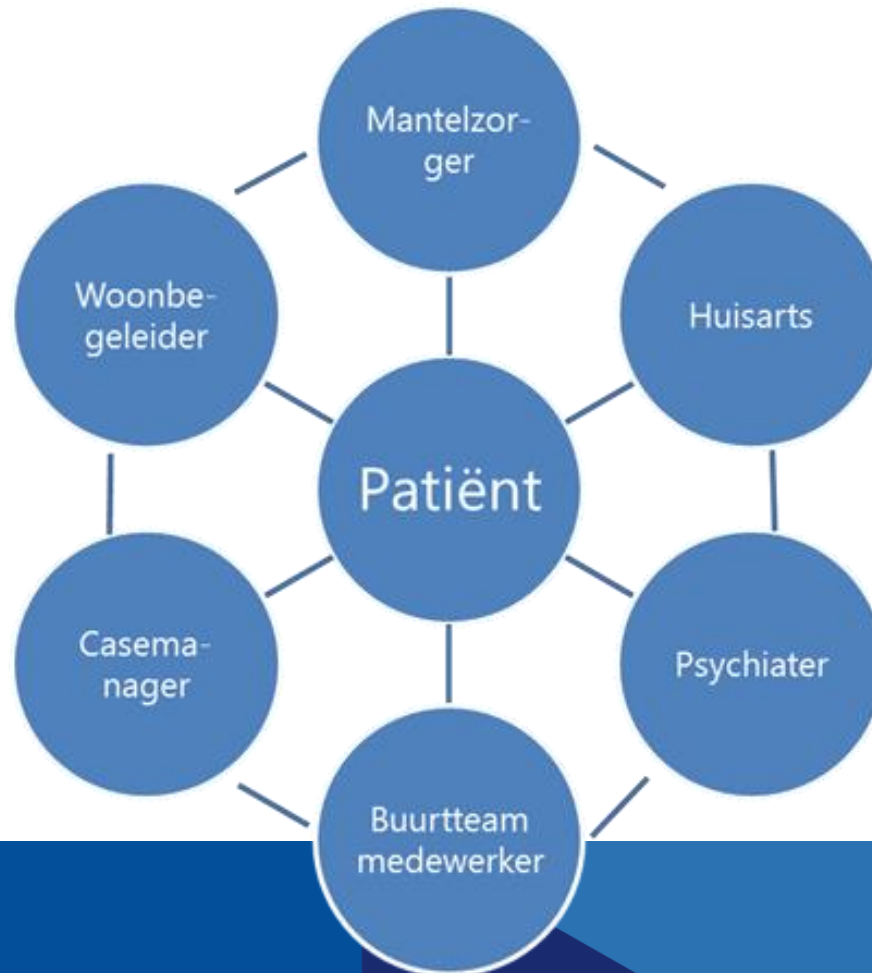



www.psynet.nl

risicos; implementatie/transformatie



Wat moeten we overwinnen: Iedereen spreekt zijn eigen taal

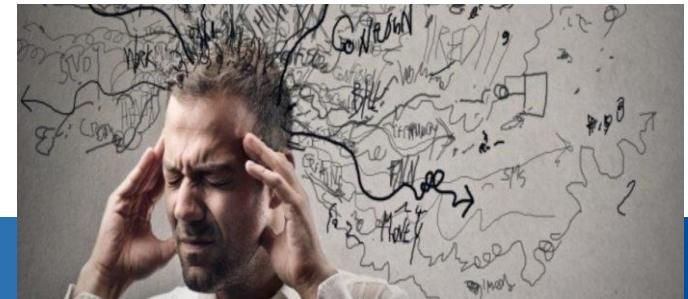
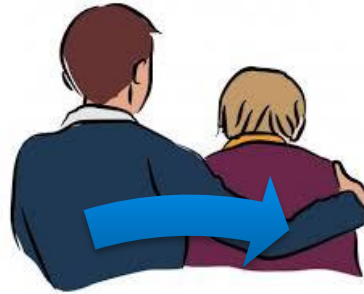

Zoeken naar verbinding een gezamenlijk verhaal



Dialogo.....

Stap in de echte wereld

Respecteer en waardeer iedere vorm van kennis

Realiseer dat je zelf onderdeel bent van een complex systeem “de wereld”

Van individuele excellentie naar collectieve intelligentie



Dank voor uw aandacht